Click Here

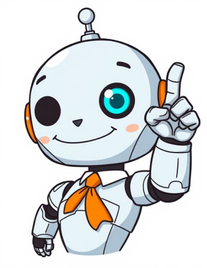

1999年，郦彦卿正式筹建游侠网 [1]。游侠论坛累计拥有超过800万用户，活跃用户数达400万至500万之多 [2]游侠网汉化组非常强劲，以游戏汉化翻译为代表的“LMAO”的汉化组，出品了几部著名的汉化作品，比如COD系列、质量效应系列等等，将国外的一些极具代表性的大作进行了汉化，带给了玩家不同的感受。游侠网·游侠攻略·游戏新报·网页游戏·即将上市游戏·游戏资讯·游侠图库·游侠补丁·游戏专题·游戏下载·游侠NETSHOW论坛·游侠汉化·游侠商城·游侠网页游戏·游侠弹幕视频（新）·游侠漫画（新）·游侠小游戏（新）·游侠TV游戏（新）旗下汉化组翱翔汉化组翱翔汉化组为游侠旗下众多汉化组之一，只要你对汉化有兴趣，只要你对自己有信心，只要你有着对游戏的热情，那么就来加入我们的汉化组吧，汉化组希望能够将自己喜欢的游戏翻译成中文，贡献给大家。LMAO汉化组LMAO汉化组为游侠旗下众多汉化组之一，汉化组是由一群喜爱游戏的玩家们自发组建的一个民间汉化组织。LMAO汉化组成立至今，为广大游戏爱好者提供最优质的游戏汉化作品，其汉化作品有《刺客信条：启示录》、《地牢守护者》、《时光之刃》、《阿玛拉王国：惩罚DLC》、《上古卷轴5：天际》、《恐怖女孩》、《质量效应3》、《山脊赛车：无限》、《雷曼：起源》等。精弘汉化组精弘汉化组为游侠旗下众多汉化组之一，汉化过《行尸走肉》，《战锤40K》等游戏。攻略组原创组：主要负责写游戏的测评、攻略和心得等。技术组：主要负责制作游戏的强档攻略、宝典等。修改组：主要负责制作修改器MOD组“MOD”，中文通常称做“模组”，不过这并非module的简称，而是modification，原意为“修改”，缩写取前三个字母，成为大家朗朗上口的MOD。大量精美的MOD不仅延续了游戏的活跃时间，而且为玩家们带来的更多的快乐。TX有句话说得很好，用心创造快乐。美工组制作宣传图和美化图片，以及制作游侠闵亮亮的会员勋章。剑阁工作组游侠剑阁工作组定位于游侠会员中间的一个群众性创作组织，是一个互相交流联谊的平台，也是成员们在论坛里共同推广作品的品牌。我们以“做自己喜欢、大家也喜欢的作品，共同分享游戏的乐趣”为目标。光荣游戏工作组光荣游戏工作组隶属于『NetShow游侠论坛光荣游戏区』，由游侠光荣游戏大区的会员所组成，主要面向光荣游戏大区，力求为论坛上的会员更好地服务。实况工作组专门以制作实况足球系列为主的补丁等，每一代实况均会发布补丁。NBA工作组热爱篮球，乐于助人，专做于篮球系列游戏的补丁和MOD，面补，修改器等。足球经理工作组隶属于【游侠足球经理系列专区】，本工作组由游侠足球经理区版主和会员建立和参与，旨在创造各种优秀作品，为足球经理玩家服务。金书游戏工作组主要面向金庸群侠传系列专区，力求为论坛广大会员朋友多制作好的作品，更好地为大家服务。我们的宗旨是——“热爱游侠网，热爱金群系列与金书游戏，自愿加入，无私奉献”。SIMS梦工厂工作组工作组分为5个部分，分别是【人物组】【房屋组】【物品组】【放映厅】【外联部】，每个组设立小组长一名，负责小组内的考评和监督，专门制作模拟人生系列类的游戏。U.N.I宣传部UNI宣传部是一个为游侠网所发布的汉化补丁，汉化组，论坛活动等进行向其他网站的推广，于第一时间制作国外发布的游戏preview和游戏制作组采访视频的听译，翻译和字幕工作，让热爱单机游戏的玩家能够第一时间掌握最新的游戏动态。 类型：角色扮演RPG 发行：CD Projekt RED 平台：PC/Xbox Series X/PS5 类型：动作游戏ACT 发行：S-GAME 平台：PC/PS5 类型：角色扮演RPG 发行： Square Enix, DOKIDOKI GROOVE WORKS 平台：PC 类型：动作游戏ACT 发行： Digital Sun 平台：PC 类型：动作游戏ACT 发行： Tribute Games Inc. 平台：PC 类型：冒险游戏AVG 发行：Creepy Jar 平台：PC 类型：角色扮演RPG 发行： GAMFS N 平台：PC 类型：恋爱养成LVG 发行： Titan Digital Media, 4Divinity 平台：PC 类型：模拟经营SIM 发行： Alex Massé and team 平台：PC 类型：模拟经营SIM 发行：42 Bits Entertainment 平台：PC 类型：角色扮演RPG 发行：AQUAPLUS 平台：PC/PS4 类型：角色扮演RPG 发行：Arcfinder Studios 平台：PC 类型：冒险游戏AVG 发行：Twisted II Studio 平台：PC 类型：冒险游戏AVG 发行：fructus temporum 平台：PC 类型：模拟经营SIM 发行：ION LANDS 平台：PC 类型：动作游戏ACT 发行：Missset 平台：PC 类型：冒险游戏AVG 发行：Supermassive Games 平台：PC/Xbox Series X/PS5 类型：角色扮演RPG 发行：Project Cloud Games 平台：PC/Xbox Series X/PS5 类型：第一人称射击FPS 发行：Replicant D6 平台：PC 免费 · 专为 iPad 设计 游侠网APP是中国单机游戏门户网站游侠网在手机客户端的延伸，致力于为游戏玩家提供即时专业的资讯、攻略、评测和数据查询内容。囊括Steam、Playstation、Xbox one、Switch、PSV、PSP、3ds等主机、掌机平台，包含任天堂、索尼、微软、育碧、暴雪、EA等数万款游戏数据，为玩家提供了一个交流游戏的开放平台。 - 游戏数据查询功能： 包含吃鸡、csgo、dota2、堡垒之夜、逆水寒和塞尔达荒野窒息六款大热游戏，战绩查询及分享、答题器、超清晰缩放地图一个都不少，可用手机随时查询，帮助玩家享受游戏乐趣。 - 论坛功能： 无论老手还是菜鸟，都能在这个友好的交流平台找到志趣相投的朋友，通过分享获取双倍的快乐。 - 游戏攻略： 从热门大作到话题新作，即时快速的游戏攻略做你通关之路上的好帮手。 - 游戏评测： 以专业视角为你第一时间研究解读最新游戏，囊括多家国内外专业游戏评测网站评分，全面分析游戏优缺点。 已不仅仅只是一款游戏资讯攻略工具,从此告别单排,以后都会继续在这里找游戏资讯,比较比心资源更多,态度更好,很赞 已不仅仅只是一款游戏资讯攻略工具,从此告别单排,以后都会继续在这里找游戏资讯,比较比心资源更多,态度更好,很赞 游戏资讯攻略感受很好.里面打手回复信息都很快.线上游戏资讯攻略软件里做得比较用心的.相对来说游戏资讯攻略的整体服务素质要比鱼泡泡好.支持支持 游戏资讯攻略感受很好.里面打手回复信息都很快.线上游戏资讯攻略软件里做得比较用心的.相对来说游戏资讯攻略的整体服务素质要高，让我的游戏资讯体验大大加分，保持进步，以后都在这里找王者荣耀约玩，比较买萌各方面都要好一些！ 游戏资讯攻略服务素质很高，让我的游戏资讯体验大大加分，保持进步，以后都在这里找王者荣耀约玩，比较买萌各方面都要好一些！ 朋友强烈推荐的游戏资讯攻略软件，体验不是一般的好，以后游戏资讯游戏资讯攻略就在这找了，比之前用的暴击电竞更注重用户体验，下单表支持， 朋友强烈推荐的游戏资讯攻略软件，体验不是一般的好，以后游戏资讯游戏资讯攻略就在这找了，比之前用的暴击电竞更注重用户体验，下单表支持， 1、新增深色模式 2、UI页面优化 3、已知bug修复 1、新增虾说我的档案，查看自己玩过的游戏的评价 2、其他用户体验优化 1、虾说版块优化升级 2、修复已知会导致闪退的问题 3、其他用户体验优化 1、新增steam绑定后愿望单数据 2、优化游戏发售表显示 3、其他bug优化 以下数据可能会用于在其他公司的 App 和网站中追踪你： 开发者可能会收集以下数据，且数据与你的身份关联： 开发者可能会收集以下数据，但数据不会关联你的身份： 大小 类别 兼容性 设备需装有 iOS 12.0 或更高版本。 iPhone设备需装有 iOS 12.0 或更高版本。 iPad设备需装有 iPadOS 12.0 或更高版本。 iPod touch设备需装有 iOS 12.0 或更高版本。 Mac需要 macOS 11.0 或更高版本以及装有 Apple M1 或更高版本芯片的 Mac。 语言 年龄分级 13+ 提供者 名称或姓名Suzhou Tuoju Information Technology Co., Ltd. 版权 游侠网网站类型门户网站、网络论坛语言简体中文总部中华人民共和国浙江省杭州市拱墅区中央大厦业务范围中华人民共和国创始人郦彦卿母公司凤凰传媒（凤凰游戏）网址ali213.net商业性质是注册选择性用户2000万[1]推出时间1999年1月28日，26年前（1999-01-28）现状活跃 游侠网是以游戏资讯为主的中华人民共和国门户网站和网络论坛，早期是郦彦卿建立的个人网站，用于分享游戏资讯和游戏攻略。2011年被凤凰传媒收购，由子公司杭州凤侠负责管理运营。网站名称源于郦彦卿的网名“ALI”。 1998年，郦彦卿开始筹建游侠网[2]，次年正式在浙江电信架设网站，网站主要发布一些游戏资讯和游戏攻略[3]，并且聚集了一群游戏爱好者编写游戏相关的文章，随后发展成为《大众软件》《电脑报》等游戏媒体供稿的自由撰稿组织“游侠创作室”[4]。在高峰期游侠创作室与中国大陆绝大部分网络游戏公司和游戏媒体都有合作关系，后来因为经营压力和同类游戏门户网站的竞争，转型专注单机游戏，并提供破解和中文化补丁等服务[5]。由于当时中国大陆的游戏审批问题，国外很多游戏无法在中国大陆正规发行，游侠网提供这些服务，吸引了大量访问，并以广告获得盈利，由此游侠网成为中国大陆的盗版基地之一[6]。这个时期游侠网与3DMGAME在站内成立了大量汉化组和游戏破解组织，两个网站还存在一定的竞争关系[7][5]。2010年7月游侠网与《古剑奇谭》发行商合作，在站内发行游戏数字版，自此中国大陆的游戏盗版网站形成了“不破解国产单机”的潜规则[8]。 2011年凤凰传媒收购游侠网，以用作游戏发行和宣传平台[9]，2012年4月凤凰传媒旗下子公司凤凰数媒成立杭州凤侠以负责游戏业务和游侠网的运营[10]。2015年，游侠网由于不当宣传和提供不合规游戏产品，被中华人民共和国文化部行政处罚[11]。游侠网在2017年度游戏十强盛典上获得“2017年度中国十大游戏综合媒体”[12]。2018和2020年获得金翎奖的“玩家最喜爱的优秀游戏媒体”[1][13]。在新华网主办的2019中国游戏盛典中，游侠网评选为“年度影响力游戏媒体”之一[14]。 ^ 1.0 1.1 棒棒不是糖. 游侠网角逐2018金翎奖“玩家最喜爱的游戏综合媒体”. 游民星空. 2018-11-15 [2022-06-24].（原始内容存档于2022-06-25）（中文（简体））. ^ 新锐访谈-郦彦卿. 腾讯游戏. 2008 [2022-06-24].（原始内容存档于2022-06-25）（中文（简体））. ^ 5.0 5.1 豪猪. 《艾希》破解风波：谈国内单机游戏网站转型之困. 网易爱玩. 2016-11-22 [2022-06-25].（原始内容存档于2022-06-25）（中文（简体））. ^ 李栋. 单机游戏网站摘掉盗版帽子 向正版游戏转型. IT时报. 2013-01-07 [2022-06-24].（原始内容存档于2013-04-15）（中文（简体））. ^ 生铁. “募捐汉化破解游戏？”——民间汉化的道德疑问与利益疑问. 触乐. 2014-06-13 [2022-06-25].（原始内容存档于2015-02-21）（中文（简体））. ^ 王恺文. 破解国产游戏是不对，那破解哪儿的游戏对？. 触乐. 2016-11-21 [2022-06-25].（原始内容存档于2022-06-25）（中文（简体））. ^ 江苏凤凰出版传媒股份有限公司 2011 年年度报告 (PDF). [2022-06-24].（原始内容存档 (PDF)于2022-06-25）（中文（简体））. ^ 凤凰数媒代理发行原创游戏《河洛之新武林群侠传》. 游民星空. 2015-01-07 [2022-06-24].（原始内容存档于2015-03-17）（中文（简体））. ^ 韩业庭. 文化部公布第二十二批违法 违规互联网文化活动查处结果. 光明日报. 2015-02-04 [2022-06-24].（原始内容存档于2022-06-24）（中文（简体））. ^ Blues. 游侠网获得“2017年度中国十大游戏综合媒体”殊荣！. 游侠网. 2017-12-19 [2022-06-24].（原始内容存档于2018-04-15）（中文（简体））. ^ FreeJoker. 游侠网荣获2020金翎奖 "玩家最喜爱的优秀游戏媒体"！. 游侠网. 2020-12-09 [2022-06-24].（原始内容存档于2022-06-25）（中文（简体））. ^ 杨光. “传中华文化 承游戏之责”2019中国游戏盛典在京召开. 新华网. 2019-06-18 [2022-06-29].（原始内容存档于2019-06-18）（中文（简体））. 游侠网的新浪微博 电子游戏主题 检索自“ 查看更多补丁 ＋ 中文绿色版街头霸王6时间：2023-06-02大小：14.6G单人单机,多人联机3D画面支持手柄中级水平冒险RPG格斗动作中文绿色版龙珠Z：卡卡罗特时间：2020-01-17大小：107G单人单机3D画面支持手柄中级水平格斗动作中文绿色版七龙珠：电光炸裂！ZERO时间：2024-10-11大小：28.8G单人单机,多人联机3D画面支持手柄高玩必备格斗动漫动作中文绿色版Jump大乱斗时间：2019-02-15大小：21.52G单人单机,多人联机3D画面支持手柄中级水平格斗动作中文绿色版铁拳8时间：2024-01-26大小：121G单人单机,局域网联机,多人联机3D画面支持手柄高玩必备格斗横版动作中文绿色版火影忍者：究极忍者风暴4时间：2016-02-05大小：39.2G单人单机3D画面支持手柄中级水平格斗动漫中文绿色版拔刀时间：2023-08-05大小：565M单人单机,局域网联机,多人联机2D画面支持手柄菜鸟入门格斗横版动漫休闲动作中文绿色版火影忍者究极忍者风暴：羁绊时间：2023-11-17大小：28.3G单人单机,局域网联机,多人联机3D画面支持手柄中级水平格斗动漫日系动作中文绿色版JOJO的奇妙冒险：群星之战重制版时间：2022-09-02大小：4.9G单人单机,局域网联机,多人联机2D画面支持手柄高玩必备格斗卡通动漫动作中文绿色版龙珠格斗Z时间：2018-01-26大小：5.8G单人单机2D画面支持手柄中级水平动作


- https://infotechsystemsonline.com/ital/www/img/file/funegatekigafo.pdf
- jilexupu
- https://duyguvida.com/resimler/files/17013815313.pdf
- hosizudodu
- http://donateagift.eu/userfiles/file/6b2997ce-d93f-4731-a413-77b2e6a7bc68.pdf