Continue

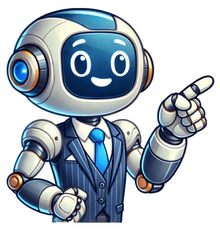

Je partage ici avec vous un fichier dexercices dune vingtaine de pages couvrant lensemble du programme de conjugaison pour mes lves de CM2.Chaquenotiony est aborde sur au moinsdeux fiches. Certaines fiches ne contiennent pas dtoiles, ce sont des fiches allges pour les lves en difficults sur les notions.Les fiches sont auformat A4 (ou A5 pour certaines)et la plupart des exercices peuvent tre raliss sur ces fiches. Elles sont galementen noir et blancafin de ne pas user trop dencre.Jespre quelles vous seront utiles.Le fichier dexercices CM2Vous trouverez les fiches pour le niveau CM1 : ici.Vous trouverez galement danciens exercices de conjugaison sur ce blogici _ Des problmes de comprhension ? Voir la leon sur ce sujet Exercices suivants : _Franais-rapide.frMots cls:exercice conjugaison cm2, exercice conjugaison cm2 en ligne, exercice conjugaison cm2 pdf, exercice conjugaison prsent cm2, valuation cm2 conjugaison, conjugaison cm2 exercices, conjugaison exercice cm2, exercice de conjugaison cm2, exercice de conjugaison cm2 imprimer gratuit, valuation conjugaison cm2, valuation conjugaison cm2 pdf, valuation conjugaison prsent cm2, exercice cm2 conjugaison imprimer, fiche conjugaison cm2, Conditions de tlchargement Conjugaison CM2 140 fiches Fiches en tlchargement libre Fiches en tlchargement restreint Principe Vous avez la possibilit de tlcharger gratuitement toutes les fiches en tlchargement libre. Si vous voulez avoir accs la totalit du dossier et donc la totalit des fiches prsentes sur cette page, cliquez sur la bouton" Tlcharger le dossier". Vous serez alors redirig vers la page de paiement. Aucune inscription n'est ncessaire. Dictes en vido PASS, PRSENT, FUTUR TEMPS SIMPLES ET COMPOSS EXERCICES: Pass, Prsent, Futur4 Fiches d'Exercices + Correction TRACE ECRITE: Pass, Prsent, Futur1 Fiche leon EVALUATION: Pass, Prsent, Futur2 Fiches d'Evaluation + Correction LE VERBE: RADICAL ET TERMINAISON EXERCICES: Le verbe4 Fiches d'Exercices + Correction TRACE ECRITE: Le verbe1 Fiche leon EVALUATION: Le verbe2 Fiches d'Evaluation + Correction LES AUXILIAIRES TRE ET AVOIR AU PRSENT EXERCICES: tre et avoir au Prsent4 Fiches d'Exercices + Correction TRACE ECRITE: tre et avoir au Prsent1 Fiche leon EVALUATION: tre et avoir au Prsent2 Fiches d'Evaluation + Correction PRSENT DES VERBES DU 1er ET 2me GROUPE EXERCICES: Verbes du 1er et 2me groupe au Prsent4 Fiches d'Exercices + Correction TRACE ECRITE: Verbes du 1er et 2me groupe au Prsent1 Fiche leon EVALUATION: Verbes du 1er et 2me groupe au Prsent2 Fiches d'Evaluation + Correction PRSENT DES VERBES EN ETER, ELER, CER, GER EXERCICES: Verbes en eter-eler-cer-ger au Prsent4 Fiches d'Exercices + Correction TRACE ECRITE: Verbes en eter-eler-cer-ger au Prsent1 Fiche leon EVALUATION: Verbes en eter-eler-cer-ger au Prsent2 Fiches d'Evaluation + Correction PRSENT DES VERBES DU 3me GROUPE EXERCICES: Verbes 3me groupe au Prsent4 Fiches d'Exercices + Correction TRACE ECRITE: Verbes 3me groupe au Prsent1 Fiche leon EVALUATION: Verbes 3me groupe au Prsent2 Fiches d'Evaluation + Correction PRSENT DES VERBES IRRGULIERS DU 3me GROUPE EXERCICES: Prsent Verbes irrguliers 3me groupe4 Fiches d'Exercices + Correction TRACE ECRITE: Prsent Verbes irrguliers 3me groupe1 Fiche leon EVALUATION: Prsent Verbes irrguliers 3me groupe2 Fiches d'Evaluation + Correction PRSENT DES VERBES EN YER ET GUER EXERCICES: verbes en yer et guer au Prsent4 Fiches d'Exercices + Correction TRACE ECRITE: verbes en yer et guer au Prsent1 Fiche leon EVALUATION: verbes en yer et guer au Prsent2 Fiches d'Evaluation + Correction L'IMPARFAIT DE L'INDICATIF ET SON EMPLOI EXERCICES: L'imparfait de l'indicatif4 Fiches d'Exercices + Correction TRACE ECRITE: L'imparfait de l'indicatif1 Fiche leon EVALUATION: L'imparfait de l'indicatif2 Fiches d'Evaluation + Correction FUTUR SIMPLE ET FUTUR PROCHE EXERCICES: Futur simple et futur proche4 Fiches d'Exercices + Correction TRACE ECRITE: Futur simple et futur proche1 Fiche leon EVALUATION: Futur simple et futur proche2 Fiches d'Evaluation + Correction LE FUTUR ANTRIEUR EXERCICES: Futur Antrieur4 Fiches d'Exercices + Correction TRACE ECRITE: Futur Antrieur1 Fiche leon EVALUATION: Futur Antrieur1 Fiche leon LE PASS SIMPLE ET SON EMPLOI EXERCICES: Le pass Simple4 Fiches d'Exercices + Correction TRACE ECRITE: Le pass Simple1 Fiche leon EVALUATION: Le pass Simple2 Fiches d'Evaluation + Correction LE PASS SIMPLE DES VERBES DU 3me GROUPE EXERCICES: Verbes 3me groupe au pass Simple4 Fiches d'Exercices + Correction TRACE ECRITE: Verbes 3me groupe au pass Simple1 Fiche leon EVALUATION: Verbes 3me groupe au pass Simple2 Fiches d'Evaluation + Correction LE PASS COMPOS EXERCICES: Le Pass Compos4 Fiches d'Exercices + Correction TRACE ECRITE: Le Pass Compos1 Fiche leon EVALUATION: Le Pass Compos2 Fiches d'Evaluation + Correction LA PHRASE PASSIVE ET ACTIVE EXERCICES : La Forme Passive et active4 Fiches d'Exercices + Correction TRACE ECRITE: La Forme Passive et active1 Fiche leon EVALUATION : La Forme Passive et active2 Fiches d'Evaluation + Correction LES VERBES PRONOMINAUX EXERCICES: Les verbes pronominaux4 Fiches d'Exercices + Correction TRACE ECRITE: Les verbes pronominaux1 Fiche leon EVALUATION: Les verbes pronominaux2 Fiches d'Evaluation + Correction LE PLUS-QUE-PARFAIT EXERCICES: Le Plus-que-Parfait4 Fiches d'Exercices + Correction TRACE ECRITE: Le Plus-que-Parfait1 Fiche leon EVALUATION: Le Plus-que-Parfait2 Fiches d'Evaluation + Correction LE PRSENT DE L'IMPRATIF EXERCICES: Le Prsent de l'impratif4 Fiches d'Exercices + Correction TRACE ECRITE: Le Prsent de l'impratif1 Fiche leon EVALUATION: Le Prsent de l'impratif2 Fiches d'Evaluation + Correction LE CONDITIONNEL PRSENT EXERCICES: Verbes au conditionnel Prsent4 Fiches d'Exercices + Correction TRACE ECRITE: Verbes au conditionnel Prsent1 Fiche leon EVALUATION: Verbes au conditionnel Prsent2 Fiches d'Evaluation + Correction LE SUBJONCTIF PRSENT EXERCICES: Verbes au Subjonctif Prsent4 Fiches d'Exercices + Correction TRACE ECRITE: Verbes au Subjonctif Prsent1 Fiche leon EVALUATION: Verbes au Subjonctif Prsent2 Fiches d'Evaluation + Correction Ceci pourrait galement vous intresser GRAMMAIRE CM2 VOCABULAIRE CM2 ORTHOGRAPHE CM2 GOMTRIE CM2 MESURES CM2 NUMRATION CM2 MOTS CROISSDDM CM2 HISTOIRE CM2 Apprendre autrement... Et pourquoi pas par le jeu ? Librs du cadre srieux de l'cole, les enfants trouvent seuls des solutions et apprennent sans s'en rendre compte ! Jeux crs par des enseignants. A partir de 2 joueurs, rgle du jeu incluse. Mes lves ont ador Je viens de l'utiliser juste avant les vacances en aide personnalise avec des CM1. Il y a deux faons d'y jouer selon le niveau des lves. J'ai choisi le niveau 1 avec eux: c'est le principe du jeu de bataille. Si l'lve a une carte de la mme personne (sujet) ou du mme "temps" du verbe (pass/prsent/furtur pour simplifier), il peut la poser sinon il pioche une nouvelle carte. Le gagnant est celui qui a pos ses cartes en premier.... Lire la suite Ce cahier propose : les rgles connatre et des exemples pour bien assimiler toutes notions du programme, une fiche par notion pour se reprer facilement, des exercices de difficult progressive, des exercices de synthse, des tableaux de conjugaison, les corrigs de tous les exercices. + Pour les parents: des conseils pour aider l'enfant acqurir de bonnes habitudes trs bien fascicule trs complet de 43 pages d'exercices varis et nombreux :3 pages sur prsent de l'indicatif, futur simple, pass compos.4 pages sur le pass simple, sur le conditionnel prsent, subjonctif prsent2 pages sur l'impratif prsent1 page sur les verbes en CER GER GUER QUER, IER YER ILLER GNER UER OUER ELER ETER, DRE TTRE TRE TIR, sur les conjugaisons la forme pronominale, la voix passive1 page sur le plus que parfait, le pass antrieur, le futur antrieur, le conditionnel pass1 page sur les difficults particulires (verbes en OIR, INDRE) Lire la suite Le portail pdagogique du 1er degr I-PROFS I-PROFS Le Pass Simple : Dfinition, Terminaisons et Exercices Corrigs Le pass simple exprime une action acheve dans le pass, souvent ponctuelle ou brve. On le trouve principalement : dans les rcits littraires (contes, romans, fables), dans les textes historiques, rarement loral (remplac par le pass compos). Exemples : Il entra dans la pice. Elle lut ce livre en une soire. Exemple : parler PersonneTerminaisonExempleJe-aiJe parlaiTu-asTu parlasIl/Elle-aIl parlaNous-mesNous parlmesVous-tesVous parltesIls/Elles-rentIls parlrent Exemple : finir / vendre PersonneTerminaisonExemple finir / vendreJe-isJe finis / Je vendisTu-isTu finis / Tu vendisIl/Elle-itIl finit / Il venditNous-mesNous finmes / Nous vendmesVous-tesVous fintes / Vous vendtesIls/Elles-irentIls finirent / Ils vendirent Voici quelques exemples parmi les plus courants : InfinitifJeIlNousIlstreje fusil futnous fmesils furentavoirjeusil eutnous emesils eurentfaireje fisil fitnous fmesils firentdireje disil ditnous dmesils direntvenirje vinsil vintnous vnmesils vinrentvoirje visil vitnous vmesils virentnatreje naquisil naquitnous naqumesils naquirent Remarques On lutilise uniquement lcrit en franais moderne. Il se combine souvent avec limparfait, pour distinguer :action brve (pass simple)et le cadre/dure ou descriptions (imparfait) Exemple : Il faisait nuit. Soudain, un cri retentit. Conjuguez les verbes au pass simple. Il (entrer) _____ dans la maison. Nous (finir) _____ notre repas. Je (voir) _____ un oiseau trange. Elles (parler) _____ toute la nuit. Tu (faire) _____ un gteau dlicieux. Mettez au pass simple les verbes entre parenthses. Napolon (natre) _____ en 1769. Le roi (mourir) _____ sans hritier. Les soldats (prendre) _____ la ville. Le feu (dtruire) _____ tout le quartier. Elle (crire) _____ plusieurs romans. Choisissez entre limparfait ou le pass simple. Il (pleuvoir) _____ quand le voleur (entrer) _____ par la fentre. Nous (tre) _____ fatigus, mais nous (continuer) _____ marcher. Elle (avoir) _____ 20 ans quand elle (partir) _____ pour lItalie. Conjuguez les verbes au pass simple. La reine (vivre) _____ de nombreuses annes. Nous (dcider) _____ de partir laube. Les lves (rpondre) _____ avec assurance. Je (connatre) _____ cet auteur durant mes tudes. Les bateaux (partir) _____ au lever du jour. Il (tenir) _____ sa promesse jusquau bout. Elle (recevoir) _____ une lettre inattendue. Tu (croire) _____ en cette histoire ? Ils (courir) _____ jusqu la rivire. Nous (natre) _____ dans le mme village. Choisissez entre limparfait et le pass simple. Tous les soirs, il (rentrer) _____ 18 h. Un jour, il (dcider) _____ de rester dehors plus longtemps. Le vent (souffler) _____ fort quand ils (atteindre) _____ le sommet. Nous (voir) _____ un film hier soir tandis que les enfants (jouer) _____ dans leur chambre. Elle (penser) _____ lui chaque jour, jusquau moment o il lui (crire) _____. Il (se lever) _____ brusquement et (quitter) _____ la pice sans dire un mot. Rcrivez ce texte au pass simple. Ce matin-l, le soleil brille, les oiseaux chantent. Soudain, un cri retentit dans la rue. Marie descend prcipitamment les escaliers et ouvre la porte. Elle voit une femme qui crie laide. Marie appelle la police. Il entra dans la maison. Nous finmes notre repas. Je vis un oiseau trange. Elles parlrent toute la nuit. Tu fis un gteau dlicieux.Napolon naquit en 1769. Le roi mourut sans hritier. Les soldats prirent la ville. Le feu dtruisit tout le quartier. Elle crivit plusieurs romans.Il pleuvait quand le voleur entra par la fentre. Nous tions fatigus, mais nous continumes marcher. Elle avait 20 ans quand elle partit pour lItalie.La reine vcut de nombreuses annes. Nous dcidmes de partir laube. Les lves rpondirent avec assurance. Je connus cet auteur durant mes tudes. Les bateaux partirent au lever du jour. Il tint sa promesse jusquau bout. Elle reut une lettre inattendue. Tu crus en cette histoire ? Ils coururent jusqu la rivire. Nous naqumes dans le mme village.Tous les soirs, il rentrait 18 h. Un jour, il dcida de rester dehors plus longtemps. Le vent soufflait fort quand ils atteignirent le sommet. Nous vmes un film hier soir tandis que les enfants jouaient dans leur chambre. Elle pensait lui chaque jour, jusquau moment o il lui crivit. Il se leva brusquement et quitta la pice sans dire un mot. Ce matin-l, le soleil brilla, les oiseaux chantrent. Soudain, un cri retentit dans la rue. Marie descendit prcipitamment les escaliers et ouvrit la porte. Elle vit une femme qui cria laide. Marie appela la police. Le Pass Simple : Dfinition, Terminaisons et Exercices Corrigs Cours, rsums, exercices et examens corrigs : physique, chimie, mathmatique, informatique, gologie, biologie, gnie civil, conomie et gestion Le Pass Simple : Dfinition, Terminaisons et Exercices Corrigs Aller au contenu Evaluation imprimer sur le pass simpleBilan de conjugaison pour le cm2 Le pass simple de lindicatifSavoir conjuguer les verbes du 1eret du 2megroupe au pass-simple.Savoir conjuguer les verbes du 3megroupe au pass-simple.Savoir conjuguer les verbes tre et avoir au pass-simple.Souligne les verbes conjugus au pass-simple et indique leur infinitif.il vint () nous tnmes () tu venais () je fus () ils eurent () tu pus () il vit () -vous faites() vous sembltes () nous prenions ()Conjugue ces verbes au pass-simple de lindicatif.Mline (arriver) en retard pour son premier rendez-vous.Tu (rougir) ds quil apparut.Je (marcher) toute la nuit.Vous (rtablir) la situation.Les enfants (patauger) dans les flaques longtemps.Elle (grandir) si vite que je ne men aperus pas.Conjugue ces verbes au pass-simple de lindicatif.Je (mettre) ma robe la plus belle.Tu (pendre) la premire sortie.Vous (faire) profil bas en partant.Il (comprendre) que cela ne valait pas la peine dinsister.Nous (parvenir) la maintenir au sol.Il (tenir) peu prs ce discours.Conjugue les verbes tre ou avoir au pass-simple.Elle de trs mauvaise humeur toute la journe.Ils plusieurs occasions dessayer.Tu envie den savoir plus sur lui.Nous la peur de notre vie.Vous les premiers.Rcris ce texte au pass simple.La princesse pleure 10 ans durant. Un prince arrive pour la sauver. Il se bat contre un dragon et le tue.Le chevalier emmne la princesse. Ils se marient et ont beaucoup denfants.Pass simple Cm2 Bilan avec le corrig rtfPass simple Cm2 Bilan avec le corrig pdfCorrectionCorrection Pass simple Cm2 Bilan avec le corrig pdfAutres ressources lies au sujetExercices gratuits en lignePE-EDITIONTout l'univers Pass Education dj imprim! Rappel sur le pass simple :Le pass simple est un temps du rcit, utilis principalement lcrit pour exprimer une action ponctuelle et acheve dans le pass.Les terminaisons :1er groupe (-er) -ai, -as, -a, -mes, -tes, -rent2e groupe (-ir) -is, -is, -it, -mes, -tes, -irent3e groupe (irrguliers) -s, -s, -t, -^mes, -^tes, -rent Mettez les verbes entre parenthses au pass simple.Hier, il (partir) _____ trs tt.Nous (manger) _____ un dlicieux repas.Tu (finir) _____ ton devoir en avance.Ils (voir) _____ un film passionnant.Elle (attendre) _____ patiemment son tour. Correction :partitmangemesfinisvirentattendit Transformez ces phrases en mettant les verbes au pass simple.Nous regardons un documentaire.Il appelle son ami.Vous marchez dans le parc.Elles parlent de leur projet.Tu acceptes son invitation. Correction :Nous regardmes un documentaire.Il appela son ami.Vous marchtes dans le parc.Elles parlrent de leur projet.Tu acceptas son invitation. Conjuguez ces verbes au pass simple.Nous (choisir) _____ un livre intressant.Elle (russir) _____ son examen avec brio.Tu (grandir) _____ trs vite.Ils (applaudir) _____ le spectacle.Vous (finir) _____ votre repas rapidement. Correction :choismesrussitgrandisapplaudirentfintes Mettez les verbes au pass simple.Elle (prendre) _____ le dernier morceau.Nous (venir) _____ la runion.Vous (faire) _____ un effort.Ils (savoir) _____ la vrit.Je (boire) _____ une tasse de caf. Correction : Transformez ces phrases en remplaant le verbe par son pass simple.Le roi arrive au chteau.Nous entendons un bruit trange.Tu conduis prudemment.Ils rpondent la question.Je descends du train. Correction :Le roi arriva au chteau.Nous entendmes un bruit trange.Tu conduisis prudemment.Ils rpondirent la question.Je descendis du train. Corrigez les erreurs dans ces phrases au pass simple.Nous finit notre travail.Vous vendtes la maison hier.Ils rpondrent rapidement.Il ecriva une lettre.Tu prisais un caf. Correction :Nous finmes notre travail. (Correct)Ils rpondirent rapidement.Il crivit une lettre.Tu pris un caf. Mettez les verbes au pass simple.Je (se lever) _____ tt.Nous (se promener) _____ dans la fort.Elles (se souvenir) _____ de ce moment.Tu (se cacher) _____ derrire la porte.Vous (se dtendre) _____ aprs le travail. Correction :me levainous promenmesse souvinrentte cachasvous dtendtes Compltez ce rcit avec le pass simple des verbes proposs.Hier soir, nous (dcider) _____ daller au cinma. En chemin, nous (apercevoir) _____ un chien perdu. Il (sarrter) _____ devant nous et (regarder) _____ autour de lui. Je (rflchir) _____ un instant, puis (prendre) _____ la dcision de lamener chez un vtrinaire. Correction :Hier soir, nous dcidmes daller au cinma. En chemin, nous apermes un chien perdu. Il sarrta devant nous et regarda autour de lui. Je rflchis un instant, puis pris la dcision de lamener chez un vtrinaire. Indiquez si le verbe appartient au 1er, 2e ou 3e groupe.Chanter _____ groupeGrandir _____ groupeFaire _____ groupeAimer _____ groupeVenir _____ groupe Correction :1er groupe2e groupe3e groupe1er groupe3e groupe Compltez avec le bon verbe au pass simple.Nous _____ (tre) surpris par la nouvelle.Vous _____ (voir) cet homme trange hier.Elle _____ (dire) quelque chose dimportant.Je _____ (devoir) partir plus tt.Ils _____ (venir) trop tard. Correction : Pourquoi cette suite ?Dans cette srie dexercices, nous allons aborder : Les verbes irrguliers au pass simple Les verbes pronominaux et les cas particuliers La concordance des temps et lutilisation du pass simple en rdaction Les transformations et reformulations avances Mettez les verbes entre parenthses au pass simple.Nous (tenir) _____ fermement notre position.Il (mourir) _____ subitement.Vous (croire) _____ en ses paroles.Elles (sasseoir) _____ tranquillement dans le jardin.Tu (plaire) _____ immdiatement ton auditoire. Correction :Nous tnmes fermement notre position.Il mourut subitement.Vous crtes en ses paroles.Elles sassirent tranquillement dans le jardin.Tu plus immdiatement ton auditoire. Reprez et corrigez les fautes daccord du pass simple.Il venat la fte mais ny resta pas longtemps.Nous faismes de notre mieux pour laider.Vous prendent cette dcision difficile.Ils conduisirent prudemment sur la route enneige.Tu dis des mots encourageants. Correction :Il vint la fte mais ny resta pas longtemps.Nous fmes de notre mieux pour laider.Vous prtes cette dcision difficile.Ils conduisirent prudemment sur la route enneige.Tu dis des mots encourageants. Compltez le rcit suivant en conjuguant les verbes entre parenthses au pass simple.Ce matin-l, nous (se lever) _____ tt pour partir en excursion. Nous (prendre) _____ rapidement notre petit-djeuner, puis nous (sortir) _____ de la maison. Une brume paisse (recouvrir) _____ le paysage et nous (avancer) _____ prudemment sur le sentier. Soudain, un bruit trange (rsonner) _____ dans la valle et nous (nous arrter) _____ net. Correction :Ce matin-l, nous nous levmes tt pour partir en excursion. Nous prmes rapidement notre petit-djeuner, puis nous sortmes de la maison. Une brume paisse recouvrit le paysage et nous avanmes prudemment sur le sentier. Soudain, un bruit trange rsonna dans la valle et nous nous arrtmes net. Rcrivez ces phrases en remplaant le pass compos par le pass simple.Hier, jai dcouvert un trsor cach.Nous avons souffert du froid toute la nuit.Vous avez couru jusquau sommet de la montagne.Ils ont conclu un accord important.Elle a lu ce livre en une journe. Correction :Hier, je dcouvris un trsor cach.Nous souffrmes du froid toute la nuit.Vous courtes jusquau sommet de la montagne.Ils conclurent un accord important.Elle lut ce livre en une journe. Transformez ce dialogue en utilisant uniquement le pass simple. Je viens de voir un spectacle incroyable ! sexclama-t-il. Que sest-il pass ? demandai-je. Les artistes ont dans avec une telle grce ! ajouta-t-il. Quelle merveille ! Je nai jamais vu cela ! rpondis-je. Ctait magique ! conclut-il. Correction : Je vins de voir un spectacle incroyable ! sexclama-t-il. Que se passa-t-il ? demandai-je. Les artistes dansrent avec une telle grce ! ajouta-t-il. Quelle merveille ! Je ne vis jamais cela ! rpondis-je. Ctait magique ! conclut-il. Suite dexercices corrigs : Le pass simple de lindicatif Cas avancs Pourquoi cette suite ?Dans cette srie dexercices, nous allons aborder : Les verbes irrguliers au pass simple Les verbes pronominaux et les cas particuliers La concordance des temps et lutilisation du pass simple en rdaction Les transformations et reformulations avances Mettez les verbes entre parenthses au pass simple.Nous (tenir) _____ fermement notre position.Il (mourir) _____ subitement.Vous (croire) _____ en ses paroles.Elles (sasseoir) _____ tranquillement dans le jardin.Tu (plaire) _____ immdiatement ton auditoire. Correction :Nous tnmes fermement notre position.Il mourut subitement.Vous crtes en ses paroles.Elles sassirent tranquillement dans le jardin.Tu plus immdiatement ton auditoire. Reprez et corrigez les fautes daccord du pass simple.Il venat la fte mais ny resta pas longtemps.Nous faismes de notre mieux pour laider.Vous prendent cette dcision difficile.Ils conduisirent prudemment sur la route enneige.Tu dis des mots encourageants. Compltez le rcit suivant en conjuguant les verbes entre parenthses au pass simple.Ce matin-l, nous (se lever) _____ tt pour partir en excursion. Nous (prendre) _____ rapidement notre petit-djeuner, puis nous (sortir) _____ de la maison. Une brume paisse (recouvrir) _____ le paysage et nous (avancer) _____ prudemment sur le sentier. Soudain, un bruit trange (rsonner) _____ dans la valle et nous (nous arrter) _____ net. Correction :Ce matin-l, nous nous levmes tt pour partir en excursion. Nous prmes rapidement notre petit-djeuner, puis nous sortmes de la maison. Une brume paisse recouvrit le paysage et nous avanmes prudemment sur le sentier. Soudain, un bruit trange rsonna dans la valle et nous nous arrtmes net. Rcrivez ces phrases en remplaant le pass compos par le pass simple.Hier, jai dcouvert un trsor cach.Nous avons souffert du froid toute la nuit.Vous avez couru jusquau sommet de la montagne.Ils ont conclu un accord important.Elle a lu ce livre en une journe. Correction :Hier, je dcouvris un trsor cach.Nous souffrmes du froid toute la nuit.Vous courtes jusquau sommet de la montagne.Ils conclurent un accord important.Elle lut ce livre en une journe. Transformez ce dialogue en utilisant uniquement le pass simple. Je viens de voir un spectacle incroyable ! sexclama-t-il. Que sest-il pass ? demandai-je. Les artistes ont dans avec une telle grce ! ajouta-t-il. Quelle merveille ! Je nai jamais vu cela ! rpondis-je. Ctait magique ! conclut-il. Correction : Je vins de voir un spectacle incroyable ! sexclama-t-il. Que se passa-t-il ? demandai-je. Les artistes dansrent avec une telle grce ! ajouta-t-il. Quelle merveille ! Je ne vis jamais cela ! rpondis-je. Ctait magique ! conclut-il. Fiche Pratique : Le Pass Simple de lIndicatifLe pass simple est un temps du mode indicatif utilis principalement lcrit. Il exprime une action acheve dans le pass, souvent brve et ponctuelle, et se rencontre principalement dans les rcits littraires et historiques. Raconter des vnements passs de manire chronologique. Exprimer une action soudaine ou ponctuelle dans un rcit. Mettre en valeur une action principale dans une narration. Exemple : Il ouvrit la porte, jeta un regard inquiet et senfuit sans un mot. (Suite dactions brves et termines dans le pass)GroupeTerminaisons (exemple : chanter, finir, prendre)1er groupe (verbes en -er)-ai, -as, -a, -mes, -tes, -rent (ex : je chantai, il chanta)2e groupe (verbes en -ir)-is, -is, -it, -mes, -tes, -irent (ex : je finis, il finit)3e groupe (verbes irrguliers)Variations : -us, -ins, -is, -t (ex : je pris, il vint, nous fmes)Dans un rcit, le pass simple peut tre utilis pour dcrire une peur soudaine ou une scne angoissante.Exemple : Soudain, un cri retentit dans la nuit. Elle frissonna et recula dun pas. Son cur battit violemment tandis quune ombre surgit derrire elle. Analyse :retentit, frissonna, recula, battit, surgit actions brves et successives exprimant la peur. Frise chronologique : Pour illustrer la succession dvnements au pass simple. Tableau des conjugaisons : Avec des couleurs pour distinguer les groupes. Illustration dune scne de peur : Un personnage effray pour accompagner lexemple. Le pass simple est utilis dans les rcits pour dcrire des actions ponctuelles et acheves. Il est surtout employ lcrit, rarement loral. Sa conjugaison varie selon les groupes de verbes, avec des formes parfois irrgulires.Please follow and like us: Analyser la syntaxe dune phrase, cest comprendre comment les...Dans ce chapitre, nous verrons comment le discours indirect libre...Le pome en prose, apparu au XIXe sicle, bouscule les...Analyser un pome, cest entrer dans un univers o...

Exercices passé simple cm2 avec corrigés. Exercice passé simple cm2 avec correction. Exercice passé simple cm2 à imprimer. Exercice passé simple cm2 en ligne.