Click to verify

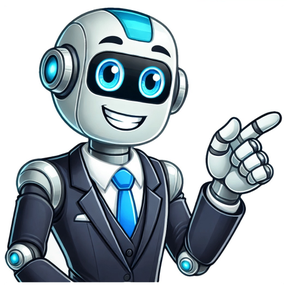

Se si prova a cambiare su Thunderbird l'indirizzo email, lasciando la stessa pw, lui non da nessun segno di vita, dovrebbe dare errore autenticazione user o pw errata, invece la barra blu sulla destra rimane li una decina di secondi e poi nulla e nel registro attività non figura, però se mandi l'email la manda da Thunderbird Da mia sorella da Webmail va bene ma è lenta , invece tramite App gmail su Android non c'è verso di accedere, alcune volte dice email inesistente oppure password non valida. Però il metodo più veloce e reattivo è l'App Libero mail per Android. Veloce quando devi eliminare molte email, a differenza della versione web che diventa lentissima. si da giorni si può inviare dal client ma non so quanto affidabile, a volte non arrivata a destinazione, oltre a funzioni non ancora tornate normali. Da mia sorella da Webmail va bene ma è lenta , invece tramite App gmail su Android non c'è verso di accedere, alcune volte dice email inesistente oppure password non valida. Però il metodo più veloce e reattivo è l'App Libero mail per Android. Veloce quando devi eliminare molte email, a differenza della versione web che diventa lentissima. Ho fatto alcune prove con Thunderbird ed adesso sono spariti i campi delle pw memorizzate, visto che non si sincronizza con virgilio Bel casino Fino a che non si sincronizza con il POP3 visto che non da nessun errore non è possibile reinserire la pw Niente da fare, ho cancellato la pw del POP3 di Virgilio, quando faccio scarica messaggi lui non fa niente dovrebbe chiedere di inserire la pw invece rimane la barra blu per qualche secondo sulla destra di Thunderbird e niente. Se provo ad inviare un messaggio lo invia regolarlmente ed arriva a destinazione, quindi al momento sembra che il POP3 di Virgilio sia inesistente, non da proprio segni di vita se a qualcuno funziona....a me no in ricezione, toccherà attendere a lungo che risolvano tanti problemi di malfunzionamenti. se a qualcuno funziona....a me no in ricezione, toccherà attendere a lungo che risolvano tanti problemi di malfunzionamenti. Oggi virgilio funzionava da Thunderbird sia in ricezione che in invio. Ora funziona solo in invio, in ricezione non da nessun segno di vita, come se non vedesse per niente il POP3, dovrebbe chiedere la pw, visto che l'ho cancellata per il POP per fare una prova, ma niente Altro che tutti funzionante, anche mia sorella ha problemi con libero con Thunderbird non riceve nulla ed anche tramite l'app Samsung email, non da nessun errore, ma non sincronizza. Sulla webmail comunque le email non arrivano a lei, quindi con il cavolo che dicono che è tutto tornato alla normalità, siamo ancora lontani a me mai! ma come era scritto non tutti gli account funzionano! poi non so se da un client ad un'altro abbia comportamenti diversi. a me sulla webmail arriva la posta ma non subito credo qualche minuto, ma non mi interessa la webmail. Ma in ricezione ti da errore con Thunderbird oppure come se niente fosse? Nel registro attività non la vedi? A me in IMAP mi ha funzionato sul cellulare per qualche ora, ora non va più di nuovo. Solo la webmail Ma in ricezione ti da errore con Thunderbird oppure come se niente fosse? Nel registro attività non la vedi? dici a me? Non uso Thunderbird, comunque adesso si connette al server lentamente ma non da errori, non scarica la posta e basta, altrimenti il più delle volte quando non si connetteva non riconosceva il tipo di autenticazione o account non disponibile in giornata, sto client non fa log, è essenziale. per gli altri account se non trova posta mi avvisa con una notifica in basso sullo schermo del desktop, invece per Virgilio ci mette 20-30 secondi a connettersi e poi non da nessuna notifica di mancanza di messaggi. Problemi webmail Libero Nel mio caso io da webmail riesco ad entrare anche se il sito è lentissimo, ho provato ad inviarmi una mail dalla mia principale di Outlook ed è arrivata subito ma sull'app Libero Mail che ho sul mio iPhone non arriva niente. Mail ferma da prima del down. Ho provato a sloggarmi dall'app e riloggarmi e ora mi dice nome utente e password errati, quando da sito entro senza problemi. Ho provato pure a configurare l'account sul client mail dell'iPhone e da errori di autenticazione sia col server imap che smtp. Menomale che è una mail secondaria che uso solo su siti di cui non mi fido, anche perché da smartphone e da PC con i client storicamente è sempre stata una mail complessa da configurare, i client a differenza delle blasonate Gmail, Outlook e Yahoo non recuperano mai i parametri in automatico e devi districarti ad inserire i parametri a mano. Dopo una settimana di down, una volta ripartito il servizio, nel 2023 per leggere e inviare le mail tocca andare (piano piano) sul loro portale pieno di pubblicità. A pensar male pare fatto apposta ma in realtà è che i problemi sono ancora presenti, altro che tutto risolto.. Ultima modifica: 30 Gennaio 2023 Situazione ad adesso: Account virgilio ok su webmail e anche su client in pop3 sia in che out; Acconut libero ok su webmail ma account secondario agganciato e dentro al primo in imap da errore con un triangolino di alert. Quindi ipotizzo ancora problemi in imap appunto. Con thunderbird ottengo solo questo: " Connessione al server imapmail.libero.it fuori tempo massimo. " E mo' siamo ad una settimana altro che tutto risolto come si continua a leggere in rete... Forse piano piano inizia a funzionare questa mattina thunderbird mi fa vedere i messaggi in arrivo da virgilio Stamattina mi è arrivata posta sulla mia casella inwind su mail di iphone, bentornate newsletter Page 2 Adesso ha scaricato sul PC la posta di Virgilio non so se funzionava anche prima. Com'è la situazione delle email di Libero e Virgilio da parte vostra? Webmail Client di posta (Thunderbird ecc...) Sulla Webmail è stata riattivata la sezione modifica impostazioni e pw Posta vecchia di Virgilio niente! solo quelle di sabato fino ad oggi, mi sono inviato una mail ed è arrivata subito dopo. L'accesso alla webmail è circa lento come al solito, lo spazio mail è di 3 giga, direi moltissima posta se non ci sono video allegati. Com'è la situazione delle email di Libero e Virgilio da parte vostra? Webmail Client di posta (Thunderbird ecc...) Sulla Webmail è stata riattivata la sezione modifica impostazioni e pw Dal pomeriggio situazione ristabilizzata. Ok account virgilio sia client che webmail Ok account libero via web e anche account secondario incorporato tramite imap Com'è la situazione delle email di Libero e Virgilio da parte vostra? Webmail Client di posta (Thunderbird ecc...) Sulla Webmail è stata riattivata la sezione modifica impostazioni e pw Libero da client in IMAP sembra andare su tutte le piattaforme (Android, iPad e Thunderbird) Com'è la situazione delle email di Libero e Virgilio da parte vostra? io Ercolino sono tornato ricevere una marea di spam (ma quello arrivava pure prima...) e le mail inoltrate da ieri. Le mail speditemi da sabato andando indietro, nulla. Vediamo se le recuperano. Com'è la situazione delle email di Libero e Virgilio da parte vostra? Webmail Client di posta (Thunderbird ecc...) Sulla Webmail è stata riattivata la sezione modifica impostazioni e pw Da Client Mozilla Thunderbird sembra che sia ritornato a funzionare libero, infatti ho ricevuto delle email. Da app Libero Mail per iOS ancora nada, continua a dire nome utente e password errati. Che centrano i siti? Uno può ricevere posta da chiunque anche per ragioni di lavoro. Io, dopo questo down ancora inspiegato, ho chiuso la posta di Virgilio e depotenziato quella di Libero (che era la mia principale, essendo stata creata 20 anni fa). Le cose più importanti me le faccio inviare su Alice, mentre le notifiche di AMZ su Hotmail. Page 3 Presente Mi manca, fra le altre... solo per vedere l'effetto che fa' A proposito riattivato il servizio nuove registrazioni ma il suffisso @blu.it che propone oltre a @libero.it da dove salta fuori Da quando come InWind rilevarono quel gestore telefonico _ BLU_ e relativi account Come posta è meglio google o outlook? Direi di aprire un 3d a parte per il tuo quesito, Poi sarebbe meglio specificare cosa intendi con 'è meglio'. Presente Mi manca, fra le altre... solo per vedere l'effetto che fa' A proposito riattivato il servizio nuove registrazioni ma il suffisso @blu.it che propone oltre a @libero.it da dove salta fuori Gli account di Italiaonline sono. @libero.it @iol.it @blu.it @inwind.it @virgilio.it (prima era sotto Telecom) Non ricordo se c'era anche @giallo.it Riprenderà mai a funzionare Libero su client di posta? A me da client mail di iPhone ancora continua a dare una marea di errori pur avendo configurato l'account seguendo le indicazioni su aiuto.libero.it Non parte ne in pop ne in imap. Avete consigli da darmi o anche a voi non funziona? Riprenderà mai a funzionare Libero su client di posta? A me da client mail di iPhone ancora continua a dare una marea di errori pur avendo configurato l'account seguendo le indicazioni su aiuto.libero.it Non parte ne in pop ne in imap. Avete consigli da darmi o anche a voi non funziona? è la prima lamentela che leggo da 2 giorni dopo che sembra tornata a funzionare, ma non so sulle app ecc. Forse non hanno ripristinato ancora tutti gli account, devi solo aspettare o prova a chiamare quel numero verde. è la prima lamentela che leggo da 2 giorni dopo che sembra tornata a funzionare, ma non so sulle app ecc. Forse non hanno ripristinato ancora tutti gli account, devi solo aspettare o prova a chiamare quel numero verde. Da iPhone ho riprovato di nuovo ora a configurarla e mi esce questo errore: Non sono state fornite password per "Libero". Vai alle impostazioni dell'account di Mail e inseriscine una. Premendo su ok, ovviamente il campo password è compilato in quanto me l'ha chiesta già prima la password e anche se la riscrivo nuovamente sia impostando il server imap o pop corretto mi da lo stesso errore. Con la stessa password entro regolarmente da webmail. Qualcuno che ha un iPhone e un account Libero può provare a verificare? mi consta che persistono i problemi su ios mentre su android già da qualche giorno problema rientrato OK, meglio così...dal 26 riapertura? vabbè a me funzionava almeno dal client dal 30 gennaio e dal 28 su webmail. I ristori a quelli che pagavano immagino. Buongiorno. A me Virgilio (a pagamento...) funziona regolarmente. Però non mi sono arrivate le mail di quella fatidica settimana. Come si fa? Page 4 A me ADESSO da pc risulta nuovamente inaccessibile Ultima modifica: 3 Febbraio 2023 da web non si riesce ad entrare nuovamente Bisogna proprio essere masochisti nel continuare con loro. Ma provate altre strade. Bisogna proprio essere masochisti nel continuare con loro. Ma provate altre strade. Solita banalità....il tema è quando devi scrivere a soggetti rilevanti (amministratori di condominio, agenti immobiliari) che hanno quella tipologia di mail e provider. Bisogna proprio essere masochisti nel continuare con loro. Ma provate altre strade. Ho un'email 'spazzatura' con loro ma quasi quasi..... visto che invece di usarla come spazzatura mi arriva a go go..... Faccio che cancellare l'account, con la loro procedura e via. E amministratori di condominio, agenti immobiliari usano Libero Mail? Per chi ha bisogno di usare Email per lavoro, non si rivolge certo a Libero Mail. Forse è meglio una Pec in quei casi. (Non quella di Libero però) Io ho già aperto altre mail con gmail ma ho da anni siti e tutto registrato con le mail di libero e ci vuole tempo Ma certo, non devi fare tutto in fretta, però intanto predisponi una alternativa. Ultima modifica: 3 Febbraio 2023 E amministratori di condominio, agenti immobiliari usano Libero Mail? Per chi ha bisogno di usare Email per lavoro, non si rivolge certo a Libero Mail. Forse è meglio una Pec in quei casi. (Non quella di Libero però) Ma certo, non devi fare tutto in fretta, però intanto predisponi una alternativa. Saranno affari loro e non tuoi o miei....se tu non hai necessità buon per te, ma irridere gli altri utenti non è bella cosa. Fine OT. EDIT adesso pare funzionare Saranno affari loro e non tuoi o miei....se tu non hai necessità buon per te, ma irridere gli altri utenti non è bella cosa. Fine OT. Ma quale irridere?! Lo hanno capito bene gli Utenti che hanno una casella di Posta a pagamento con Libero mail, se Italiaonline è un Provider serio o no. Ma quale irridere?! Lo hanno capito bene gli Utenti che hanno una casella di Posta a pagamento con Libero mail, se Italiaonline è un Provider serio o no. Io ho il mio indirizzo mail con loro da 20 anni esatti e, prima di quest'ultimo periodo, non ho MAI avuto problemi. Sarà decisione della persona se continuare (quindi dargli fiducia come avvenuto in tutti questi anni) o meno. Non battibecchiamo per queste cose Io ho il mio indirizzo mail con loro da 20 anni esatti e, prima di quest'ultimo periodo, non ho MAI avuto problemi. La gente ha la memoria corta, anno 2016 - Sottratto il database completo degli utenti con tanto di password..., Italiaonline consiglia di cambiare subito le Credenziali d'accesso. Comunque, l'altra settimana molte persone hanno avuto problemi, e per chi usa le Email per lavoro non può permettersi di restare una settimana disconnesso! Si fa presto a rovinarsi la reputazione. Non sono spiritoso, sono realista. La gente ha la memoria corta, anno 2016 - Sottratto il database completo degli utenti con tanto di password..., Italiaonline consiglia di cambiare subito le Credenziali d'accesso. Comunque, l'altra settimana molte persone hanno avuto problemi, e per chi usa le Email per lavoro non può permettersi di restare una settimana disconnesso! Si fa presto a rovinarsi la reputazione. Non sono spiritoso, sono realista. A me personalmente non hanno sottratto nulla, avendo la stessa psw da almeno 10 anni. Comunque buon per Te che usi felicemente altro provider Uso l'account Libero da 23 anni e non ho mai avuto problemi. Ha sempre funzionato benissimo. Pure avrò la stessa psw almeno da 10 anni. Ma infatti ora è capitata sta cosa, ma non mi risulta che ci siano stati negli anni passati, problemi con la ricezione e invio email. Ovvio che chi la usa per lavoro diventa pesante un disservizio del genere Page 5 Ma anch'io non ho mai avuto problemi di invio-ricezione in 20 anni con la Email di Libero. Però la uso come email 'spazzatura' e come me molti altri. Non lascerei mai la mia Email principale su un Provider che stato "bucato" più volte negli anni. Poi ognuno ovviamente fa come vuole. Ma la domanda è: In tutta sincerità consiglieresti ad un amico/conoscente di fare un Account con Libero mail per l'Email principale? Ma la domanda è: In tutta sincerità consiglieresti ad un amico/conoscente di fare un Account con Libero mail per l'Email principale? io sì, sulla scorta di vent'anni di servizio senza problemi, dò ancora fiducia a Libero. E' vero c'è stato un incidente gravissimo, e io sono stato tra quelli che ha scritto post arrabbiati. Ma proprio in questo momento voglio dare fiducia ad una realtà che ha ancora qualcosa di italiano e a tutti quelli (italiani) che ci lavorano. Ma anch'io non ho mai avuto problemi di invio-ricezione in 20 anni con la Email di Libero. Però la uso come email 'spazzatura' e come me molti altri. Non lascerei mai la mia Email principale su un Provider che stato "bucato" più volte negli anni. Poi ognuno ovviamente fa come vuole. Ma la domanda è: In tutta sincerità consiglieresti ad un amico/conoscente di fare un Account con Libero mail per l'Email principale? A me sinceramente piace la veste grafica della mail di Libero che trovo molto ordinata ed intuitiva. Poi è chiaro che adesso ho tolto alcuni riferimenti nei contatti a cui ho chiesto di scrivermi sulla mail di Alice (che graficamente mi piace meno). io sì, sulla scorta di vent'anni di servizio senza problemi, dò ancora fiducia a Libero. E' vero c'è stato un incidente gravissimo, e io sono stato tra quelli che ha scritto post arrabbiati. Sulla tua risposta ero sicuro. Ma proprio in questo momento voglio dare fiducia ad una realtà che ha ancora qualcosa di italiano e a tutti quelli (italiani) che ci lavorano. Ma non ho mica detto che perché io (lato sicurezza) preferisco altro, che chiudano baracca, di clienti nuovi ovviamente continueranno a trovarli. A me sinceramente piace la veste grafica della mail di Libero che trovo molto ordinata ed intuitiva. Poi è chiaro che adesso ho tolto alcuni riferimenti nei contatti a cui ho chiesto di scrivermi sulla mail di Alice (che graficamente mi piace meno). A me piace anche l'App per Android, molto più veloce e reattiva a confronto della Webmail, almeno da me. Vedi caro Biscuo, dalle mie parti si dice: "è il tono che fa la musica". Se tu scrivi: "In tutta sincerità consiglieresti ad un amico/conoscente di fare un Account con Libero mail per l'Email principale?" in realtà stai dicendo: "secondo me, dopo quello che è successo, meglio rivolgersi altrove". Per lo meno io capisco così. Vedi caro Biscuo, dalle mie parti si dice: "è il tono che fa la musica". Se tu scrivi: "In tutta sincerità consiglieresti ad un amico/conoscente di fare un Account con Libero mail per l'Email principale?" in realtà stai dicendo: "secondo me, dopo quello che è successo, meglio rivolgersi altrove". Per lo meno io capisco così. Guarda che io ho sempre parlato di Email principale, che non farei mai con Libero Mail. Come Email alternativa si può tranquillamente fare, ed infatti ce l'ho da 20 anni. Finalmente mi é arrivata una email questa mattina. Ma sicuri che non se ne sono perse per strade altre durante il black out? ma è meglio usare email di samsung app o quello di libero? però mi sono mandato 2 email sono arrivati dopo 1 ora Problemi webmail Libero Vi risulta che ci sono problemi nel ricevere email da app libero? Lo sto riscontrando adesso. Ho visto che sembrano esserci alcuni problemi. Ho visto una notifica email del nostro forum ferma in coda perchè il server SMTP non ha risposto. Dipende da chi ha le notifiche attive sul forum. Comunque sulla pagina Twitter di libero, segnalano problemi Chissà quando riusciranno a risolvere il problema. da Virgilio le notifiche di Twitter sono arrivate stamane da ieri, 10-16 ore dopo! colpa di chi? Page 6 Problemi webmail Libero Continuo a non ricevere email su libero. Aggiornamento. Pare che i problemi riguardino l'arrivo delle email libero sull'applicazione libero mail di iOS. Ultima modifica: 6 Febbraio 2023 Ricevuta mail da Libero con le scuse (vabbè) e con il ristoro: 6 mesi gratis di Mail Plus (a cui ovviamente ero già abbonato). Un po' strano che non vengano concessi in automatico, ma occorre farne richiesta cliccando l'apposito tasto. Sarà un modo per dire che si rinuncia a richiedere ulteriori risarcimenti. Ultima modifica: 9 Febbraio 2023 io da Virgilio gratis... con questo testo: Ci sono anche buone notizie. La prima è che ci leggi. La seconda è che oltre alle scuse ti regaliamo il 20% di spazio in più sulla tua mail, per sempre. La terza è che l'attivazione dell'omaggio è automatica. Grazie per la pazienza. E' arrivata anche a me. La mia è piccolina, è da 1Gb, ma mi basta a mi avanza perche ne faccio uso quotidinao "solo testo". Vediamo se diventerà da 1,2. Virgilio di norma sono 3 giga di spazio, di posta normale quanti mesi o anni o numero mail servono per riempire la casella? Virgilio di norma sono 3 giga di spazio, di posta normale quanti mesi o anni o numero mail servono per riempire la casella? Se guardo la mia, Virgilio Mail 3Gb, dopo 15 anni è quasi piena. Quei 0.6 Gb sono capitati a fagiolo, così rimando le operazioni di "grossa pulizia". Chissà se aumenteranno anche lo spazio di Virgilio drive. Se guardo la mia, Virgilio Mail 3Gb, dopo 15 anni è quasi piena. Quei 0.6 Gb sono capitati a fagiolo, così rimando le operazioni di "grossa pulizia". Chissà se aumenteranno anche lo spazio di Virgilio drive. Non hai mai cancellato la posta in 15 anni? Quella che leggo e non mi serve la cancello. L'altra la accumulo, poi, ogni tanto, la cancello se non imposto il client sul pc a lasciarne una copia sul server, la scarica e viene rimossa dalla casella, poi sul pc con comodo posso leggere o scartare le varie mail di più account. Quella che leggo e non mi serve la cancello. L'altra la accumulo, poi, ogni tanto, la cancello Consiglio (non richiesto) di scaricare le mail piu vecchie su pc e archiviarle. Ho fatto così su una casella libero e ora la navigazione nelle varie sezioni e l'apertura delle mail è più veloce. Avevo circa 650 mega di casella e ne ho tolti un 400. Consiglio (non richiesto) di scaricare le mail piu vecchie su pc e archiviarle. Ho fatto così su una casella libero e ora la navigazione nelle varie sezioni e l'apertura delle mail è più veloce. Avevo circa 650 mega di casella e ne ho tolti un 400. Oramai faccio tutto da web browser, non utilizzo gli e-mail client. In caso di necessità, onde evitare ot, e se non ci sono altre discussuoni in cui accodarsi, aprite una discussione Su Virgilio per farsi perdonare regalano 6 mesi di estensione gratuita di Virgilio Mailplus. Qualcuno ha già avuto l'aumento di spazio promesso? Page 7 Nel mio caso hanno detto che avrebbero aumentato lo spazio entro 4 settimane, tempo che non è ancora passato. figurati a me da 1 a 1,2 ma tanto la uso per mail solo testo per cui è pure grande... Ricevuta mail da Libero con le scuse (vabbè) e con il ristoro: 6 mesi gratis di Mail Plus (a cui ovviamente ero già abbonato). Un po' strano che non vengano concessi in automatico, ma occorre farne richiesta cliccando l'apposito tasto. Sarà un modo per dire che si rinuncia a richiedere ulteriori risarcimenti. Aggiornamento di poco fa: L'estensione gratuita di 6 mesi del tuo abbonamento è da oggi attiva. Puoi controllare in ogni momento lo status del tuo abbonamento dalla tua Area Clienti. Grazie per la tua fiducia. A me ogni tanto Virgilio da client scarica la posta ma delle volte ci mette minuti a cancellare la posta sul server come da impostazioni invece che farlo subito dopo, resta in sospeso l'operazione. Ho guardato adesso su webmail ed è ancora 3 giga la quota mail, ma stranamente ci sono circa 30 mail mai scaricate! dal 2 febbraio ad oggi, tranne una le altre sono tutte notifiche di Twitter, perchè cavolo non le scarica? PS: le mostra sul web come già lette e se provo a impostare da leggere non succede niente e non le scarica sul client, ancora non è affidabile sto servizio email. Ultima modifica: 2 Marzo 2023 Arrivata mail con aumento spazio del 20% da oggi. Libero mail si anche su Virgilio, ma il problema come avevo detto che non scarica tutte le email! ancora trovo alcune notiche di twitter e usando 2 diversi client rimangono la! le email risultano lette e ovvio non le ho lette da nessuna parte! ma di questo problema me ne sono accorto da quando c'è stato il lungo guasto, quando è tornato attivo trovando email anche di 1-2 anni fa rimaste sulla webmail mai scaricate, e non sono messe come spam. Che cavolo! PS: Ho notato se scarico la posta e la lascio sul server viene flaggata come letta, non più in grassetto, ma questa cosa la faccio raramente e non certo con le recenti email che risultano lette. Ultima modifica: 3 Marzo 2023 Arrivata mail con aumento spazio del 20% da oggi. Libero mail Anche a me, ma non me ne faccio nulla perché scarico sempre la posta in locale e non lascio nulla sui server per lungo tempo. Piuttosto mi rode che negli 8 giorni di blackout siano andate perse irrimediabilmente mail importanti (es. la ricevuta di un bollo auto, nella mia regione non esistono servizi automatici convenzionati per richiederne una copia) e che non sia ancora riuscito a cambiare le e-mail di recapito bollette per inadeguatezza informatica del gestore gas/acqua, bollette che purtroppo continuano ad arrivare su Libero. Anche a me, ma non me ne faccio nulla perché scarico sempre la posta in locale e non lascio nulla sui server per lungo tempo. Piuttosto mi rode che negli 8 giorni di blackout siano andate perse irrimediabilmente mail importanti (es. la ricevuta di un bollo auto, nella mia regione non esistono servizi automatici convenzionati per richiederne una copia) e che non sia ancora riuscito a cambiare le e-mail di recapito bollette per inadeguatezza informatica del gestore gas/acqua, bollette che purtroppo continuano ad arrivare su Libero. alla faccia della tecnologia...incompetenza o è solo ridicolo? alla faccia della tecnologia...incompetenza o è solo ridicolo? lascio giudicare a chi legge... per gas/acqua si tratta di una delle più grosse multiutility a livello nazionale: ho chiamato l'assistenza per ben due volte, hanno riconosciuto il problema e l'impossibilità di effettuare la modifica in autonomia dall'area personale, hanno aperto un ticket giurandomi che sarebbe stata solo questione di ore... la seconda volta il ticket risultava già aperto e hanno inoltrato sollecito al reparto tecnico informatico... tant'è, sono passate settimane e niente. per il bollo, essendo solo il pagatore e non l'intestatario del veicolo non posso nemmeno passare alla delegazione Aci e richiederne una copia... deve andare per forza di persona l'intestatario, che ovviamente ha altro da fare e/o non può o non ne ha voglia. Questa è l'Italia informatica del 2023, poi non lamentiamoci dei blackout di Libero... scusate gli OT. Ricevuto oggi la mail che mi annuncia un incremento del 20% dello spazio. Ho verificato ed è avvenuto. Siccome non posso rispondere a quella mail che è prodotta da un sistema automatico, ringrazio Libero da qui. Mi esce la scritta:Stiamo effettuando un intervento di manutenzione evolutiva di Libero Mail. Ci scusiamo per il momentaneo disagio e ti invitiamo a riprovare più tardi. Posso stare tranquillo o siamo di nuovo ad un blocco di libero email?? Speriamo non sia una cosa grossa e grave come sei mesi fa. Nel caso, sarebbe la fine di liberomail. Un conto è un disservizio limitato alla notte, altro è durante il giorno. Io da stamattina invece ho problemi con virgilio,Thunderbird non scarica nulla e' come se non ho inserito l'account virgilio nessun errore,nulla non lo vede proprio,se vado da web tutto ok,come mai? Non è la prima volta che un servizio funziona solo web. Come mai? Solo i loro tecnici lo sanno. Page 8 Un consiglio,fatevi una seconda casella postale diversa da libero diciamo di "backup" per essere tranquilli anche se risolveranno. Che brutta storia, mi sembra la replica di un film già visto. Da thunderbird la mail non risponde, e da rete non accedo né alla posta e peggio ancora al mio spazio FTP Qualcosa si sta riprendendo. La sezione FTP è ritornata operativa. La mail ancora no. Stavolta però mi sa che qualcuno sia sui carboni ardenti... In questo momento non mi entra nel sito. Anche a me la webmail non va. Eccheccappero! Due disservizi in un anno. Stavolta se va per le lunghe cambio email.Non si puo' avere un disservizio del genere.Su app.da smatphone si apre la home page e arrivate regolarmente 2 email.Quello che stanno combinando lo sanno solo loro. Stavolta se va per le lunghe cambio email.Non si puo' avere un disservizio del genere.Su app.da smatphone si apre la home page e arrivate regolarmente 2 email.Quello che stanno combinando lo sanno solo loro. Idem, un problema lo sopporto, ma se diventa una costante mi sa che "risveglio" la mia casella Alice mail. Sto utilizzando Virgilio come mail principale, ma, se mi perde delle mail importanti, come la volta scorsa, la utilizzo solo per le cose meno importanti. Intanto su browser firefox non entra e su edge esce la scritta"Stiamo effettuando un intervento di manutenzione evolutiva di Libero Mail. Ci scusiamo per il momentaneo disagio e ti invitiamo a riprovare più tardi."E meno male che si devono evolvere. meno male avevo convertito tutte le mail libero in gmail Ultima modifica di un moderatore: 14 Giugno 2023 Il problema di cambiare email,e che molti servizi ti rimandano all'email non funzionate per poi cambiarla.In questi casi come si fa a cambiare email?? Ora blocco anche per me sia per Libero che Virgilio Meno male che avevo aperto tutte le mail con libero su gmail. Azz Vianello dai potevi concedermelo Quindi mi confermate che non funziona neanche Virgilio? Io ho provato ad aprire l'app e mi si apre. Più tardi forse dovrei mandare una mail, ma se mi confermate che non funziona allora non provo neanche... In questo momento funziona tutto.Vediamo se dura o se i lavori sono ancora in corso. Page 9 A me arrivano le notifiche (Android) delle nuove email consegnate in casella, ma poi non riesce a scaricarle. Diciamo che ALMENO pare che non stiano andando perse come la scorsa volta.... In ogni caso oggi anche Tin e Alice ogni tanto qualche problemi di connessione da client di posta A me ha ripreso a funzionare. Prima ha ripreso via web e adesso pure thunderbird. Meno male... chissà che brutto momento hanno passato. adesso ho problemi con Virgilio dal client, a volte fallisce l'autenticazione. A me ha ripreso a funzionare. Prima ha ripreso via web e adesso pure thunderbird. Meno male... chissà che brutto momento hanno passato. Comunque, questo fattore negativo da parte di Libero è davvero noioso, non è neanche semplice nei vari portali di vari servizi (ovviamente per alcuni è possibile) cambiare indirizzo e-mail. Stamattina non funziona,esce la scritta:Stiamo effettuando un intervento di manutenzione di Libero Mail. Ci scusiamo per il momentaneo disagio e ti invitiamo a riprovare più tardi. E meno male che era un problema risolvibile in breve tempo.Sto incominciando a migrare tutto su altra email. Virgilio lento e non carica, credo di vedere la cache del browser quando entra. Email ferme a ieri sera, anche da client. Conviene migrare, appena funziona fare subito il cambio email sugli account più importanti. Virgilio lento e non carica, credo di vedere la cache del browser quando entra. Email ferme a ieri sera, anche da client. Conviene migrare, appena funziona fare subito il cambio email sugli account più importanti. Si,non se ne più di questi disservizi. Confermo. Purtroppo siamo da capo. Ma che stanno facendo? Almeno avessero il coraggio di dire come stanno le cose. Niente aggiornamento evolutivo ora compare questo messaggio: il servizio Virgilio Mail è temporaneamente non disponibile. Stiamo lavorando per ripristinarlo nel più breve tempo possibile. Ci scusiamo per il disagio e ti invitiamo a riprovare più tardi. Lo staff di Virgilio Lo stesso per Libero. Solito messaggio generico. Il messaggio avrebbe dovuto essere questo: "Stiamo prendendo a calci nel cvlo i responsabili del disservizio. Nel frattempo, se qualcuno è in grado di gestire un server mail, invii il suo curriculum." Nuovo messaggio Nella notte tra il 13 e il 14 giugno si è svolto un intervento programmato di manutenzione evolutiva di Virgilio Mail, riguardante le caselle di posta e i servizi ad esse collegati. L'intervento ha richiesto più tempo del previsto e il servizio è stato gradualmente riattivato in tarda mattinata, mentre nel primo pomeriggio tutti gli utenti hanno potuto tornare ad accedere alle proprie caselle di posta nelle loro piene funzionalità. Purtroppo nelle ultime ore si sono presentate instabilità all'infrastruttura e-mail, che ci costringono a una sospensione temporanea del servizio. I nostri tecnici stanno lavorando 24 ore su 24 per riportare il servizio alla consueta piena funzionalità nel minimo tempo possibile. Terremo aggiornati i nostri utenti in tempo reale attraverso tutti i nostri canali digitali. Ringraziamo per la pazienza e ci scusiamo per il disagio arrecato. Per ulteriori informazioni, i nostri utenti possono fare riferimento al numero 02-83 90 55 21. E io che avevo pure sottoscritto la Mail Plus a pagamento pensando di avere qualche garanzia di funzionamento in più.. bravo pirla! Il problema sono le decine di siti, app e account vari che hanno la mail come username... a fare una migrazione completa ci vogliono mesi e non è nemmeno detto di riuscirci al 100%. Però si potrebbe iniziare dai più importanti (banche, ecc.) e piano piano estendere. Non vorrei andare OT, ma chiedo: pensando a un'alternativa, ha senso spendere qualcosa per essere un minimo tutelati o, visto appunto l'esperienza di Libero, non ne vale la pena? E io che avevo pure sottoscritto la Mail Plus a pagamento pensando di avere qualche garanzia di funzionamento in più.. bravo pirla! Il problema sono le decine di siti, app e account vari che hanno la mail come username... a fare una migrazione completa ci vogliono mesi e non è nemmeno detto di riuscirci al 100%. Però si potrebbe iniziare dai più importanti (banche, ecc.) e piano piano estendere. Non vorrei andare OT, ma chiedo: pensando a un'alternativa, ha senso spendere qualcosa per essere un minimo tutelati o, visto appunto l'esperienza di Libero, non ne vale la pena? Gmail va più che bene. Page 10 Ad eccezione dei paranoici, dei no-qualunque cosa e dei -isti vari, quoto Va alla grande e non dà alcun problema Sembra abbia ripreso a funzionare. Sul sito hanno tolto la pagina di avviso Non sarebbe il caso, ora che funziona, di migrare tutti gli account che come username hanno l'indirizzo mail verso altro fornitore? Non sarebbe il caso, ora che funziona, di migrare tutti gli account che come username hanno l'indirizzo mail verso altro fornitore? Ma non è così facile… mica tutti i siti consentono di cambiare la username e non sempre si può aprire un nuovo account … Da thunderbird niente. Da web ottengo questo messaggio: Nella notte tra il 13 e il 14 giugno si è svolto un intervento programmato di manutenzione evolutiva di Libero Mail, riguardante le caselle di posta e i servizi ad esse collegati. L'intervento ha richiesto più tempo del previsto e il servizio è stato gradualmente riattivato in tarda mattinata, mentre nel primo pomeriggio tutti gli utenti hanno potuto tornare ad accedere alle proprie caselle di posta nelle loro piene funzionalità. Purtroppo nelle ultime ore si sono presentate instabilità all'infrastruttura e-mail, che ci costringono a una sospensione temporanea del servizio. I nostri tecnici stanno lavorando 24 ore su 24 per riportare il servizio alla consueta piena funzionalità nel minimo tempo possibile. Terremo aggiornati i nostri utenti in tempo reale attraverso tutti i nostri canali digitali. Ringraziamo per la pazienza e ci scusiamo per il disagio arrecato. Per ulteriori informazioni, i nostri utenti possono fare riferimento al numero 02-83 90 55 21 attivo dalle 8:00 alle 22:00 oppure contattarci tramite il sito Libero Aiuto: Da Web compare il solito avviso, mentre da posta configurata su client mail di iPhone rimane in aggiornamento perenne. Ieri sera mi sono mandato una mail di prova dal mio account principale Outlook e non è ancora arrivata. Da web entro, ma la posta in arrivo è ferma al 14 giugno e non arriva nulla. Ho provato a chiamare il numero che c'è sull'avviso e ovviamente era occupato… Sempre peggio… mail di prova inviata stamattina da altro provider è tornata indietro per delivery time expired… quelle di ieri almeno lasciavano una speranza di essere state consegnate… c'è il cartello d'avviso per Virgilio immagino come per Libero, dal client vari secondi in attesa di connessione ma poi nulla, non mi da neanche errore il software come capitava mesi fa. Ho cambiato email sui principali servizi,mi mancano solo pochi cambi.Come gia detto libero se lo metteranno a posto sarà usata come email secondaria. era la primaria da quando ho l'adsl di Telecom/TIM, altre non passavano dai loro server in invio, ma ormai i problemi che hanno sembrano ricorrenti. Page 11 Ma cosa stanno combinando con questi server? La differenza tra POP e IMAP è che con il primo le mail sono accessbili solo da una periferica, in quanto una volta consultate non restano sul server del provider ma vengono scaricate sul device di consultazione. Quindi per avere la possibilità di accedere alla propria posta da più periferiche (cellulare, pc, ecc) è indispensabile scegliere IMAP. Comunque, ancora non funziona niente La differenza tra POP e IMAP è che con il primo le mail sono accessbili solo da una periferica, in quanto una volta consultate non restano sul server del provider ma vengono scaricate sul device di consultazione. Quindi per avere la possibilità di accedere alla propria posta da più periferiche (cellulare, pc, ecc) è indispensabile scegliere IMAP. Si, ma puoi impostare dal client che non vengano cancellate dopo il download, ma invece lo faccia dopo scaricate da altro PC ecc. Corretto, ma ero rimasto che con outlook express non si potesse fare. Ultima modifica: 16 Giugno 2023 Con thunderbird si ha la conferma di consegna (che non significa che il destinatario abbia letto), e si può settare la richiesta di ricevuta di ritorno, ma il destinatario può sceglire di non mandarla. Libero ancora non funziona... Con thunderbird si ha la conferma di consegna (che non significa che il destinatario abbia letto), e si può settare la richiesta di ricevuta di ritorno, ma il destinatario può sceglire di non mandarla. Libero ancora non funziona... E' comodo averla, io uso outlook. E ti evita il "per cortesia mi mandi una conferma di ricezione"...lasciamo perdere va....(chiuso l'ot) Con thunderbird si ha la conferma di consegna (che non significa che il destinatario abbia letto), e si può settare la richiesta di ricevuta di ritorno, ma il destinatario può sceglire di non mandarla. Libero ancora non funziona... a me qualche sito ma raro mi mandò la mail di avvenuta ricezione ma non di lettura, quella la vediamo nella chat di Facebook. Comunque con la scusa che stanno migliorando o ottimizzando il servizio libero mail e che i lavori vanno oltre il tempo previsto, Libero sta facendo un casino. Da ma devono chiudere tutto e fine Ho cambiato email da alcuni siti dove era possibile, basta con sto provider ormai alla frutta. Page 12 Buonasera. Anche io purtroppo ho una mail Virgilio come mail principale. Il fatto di cambiare mail non è facile: io come molti altri anche su questo forum, ho delle caselle di posta secondarie però è un lavoro titanico (che potrebbe durare mesi) quello di comunicare a tutti (lavoro, bollette, ecc.) il nuovo indirizzo mail Buonasera. Anche io purtroppo ho una mail Virgilio come mail principale. Il fatto di cambiare mail non è facile: io come molti altri anche su questo forum, ho delle caselle di posta secondarie però è un lavoro titanico (che potrebbe durare mesi) quello di comunicare a tutti (lavoro, bollette, ecc.) il nuovo indirizzo mail Concordo...poi qual

di posta (e-mail) e rimanere sempre informati se esse siano state compromesse cioè se sono apparse in liste pubbliche. Nel mio caso per esempio ho avuto l'altro giorno notizia che la mia email su gmail usata come user su Dropbox era stata compromessa (nel leak del 2012). Il mio account Dropbox è inutilizzato da tempo e ora disattivato. Inviato da mTalk per Windows 10 Mobile Penso che abbiano hackerato i server, non gli utilizzatori. Penso che abbiano hackerato i server, non gli utilizzatori. Sono un paio di giorni che fai sarcasmo inutile nelle varie discussioni a volte senza capire bene di cosa si stia parlando come in questo caso da parte di Red5goahead Se usate come recupero pw, la domanda/risposta, va cambiata anche quella L'altro giorno hanno hackerato alcuni server di Opera Synch e hanno azzerato tutte le password di ufficio. Avrebbero dovuto farlo anche in questo caso, precauzionalmente . Tenete presente che Opera synch per le password usa sha1/salt quindi davvero difficile da ricostruire, eppure hanno azzerato tutto. Ci sono precise direttive europee che obbligano la comunicazione non possono fare finta di nulla. Inviato da mTalk per Windows 10 Mobile SHA1 è deprecato da parecchio tempo perchè non sicuro Anche io ho ricevuto una email ma tempo fa, forse un mese fa, ho subito cambiato password Non c'è limite, ovvio! Opera ha assicurato che sha1 + salt (importante) è virtualmente inattaccabile. Non impossibile, ovviamente Inviato da mTalk per Windows 10 Mobile Anche io ho ricevuto una email ma tempo fa, forse un mese fa, ho subito cambiato password Qualcuno la sta ricevendo oggi.. a quanto pare non si capisce se riguarda sempre la stessa cosa..... Ricordo nuovamente che se usate la domanda/risposta come recupero pw di cambiarla, anzi nel caso potete impostare il recupero pw tramite sms sul cellulare Page 2 ragazzi, il cambio password è una misura di cautela normale, come mantenere le proprie chiavi di casa o il portafoglio in luogo sicuro. Non fate caso alle stupidaggini di libero (quello che dicono o -peggio- NON dicono): il problema "serio" si è verificato qualche tempo fa, quando entrarono in un loro ambiente che presumibilmente avevano dimenticvato "aperto", ma -guarda caso- conteneva come test tutti i nostri indirizzi email. Ovviamente Libero negò tutto. Gli account -i nostri account- non sono e non potevano essere compromessi (se protetti con password sicura, non banale), ma con quell'attacco riuscirono comunque ad ottenere centinaia e centinaia di indirizzi email validi da utilizzare nei modi più disparati (tra cuii l'email spooofing) Questa cosa sembra recente, non centra con quello della volta scorsa, le email stanno arrivando oggi sì infatti, ma nella mail sono molto vaghi. Potrebbe voler dire tutto o nulla: anche non essere vero niente . Quei due articoli linkati in definitiva hanno solo la mail citata come potenziale prova che sia successo qualcosa. Si ma è una mail ufficiale di Libero che gli utenti stanno ricevendo Non credo che in Libero si divertano a dire che c'è stata un' intrusione nel loro sistema... In ogni caso, anche senza ricevere mail, cambiata. voglio chiarire meglio quanto detto prima : non intendevo naturalmente dire di ignorare gli avvisi di sicurezza, eh, ci mancherebbe. Ma vorrei fosse chiaro che tali misure devono partire da noi, sempre, e non perchè ce lo dice il provider. Provider che -a volte- si dimostra un po' goffo su certi aspetti come per l'appunto le misure riguardanti la sicurezza. Ah, per quanto riguarda la mail che non tutti hanno ricevuto una ipotesi potrebbe essere che in Libero abbiano comunque effettivamente individuato alcuni casi di password "deboli" o a rischio crack. Per quelli che han ricevuto la email, domandatevi se per caso non l'avete mai cambiata e/o avevate una password debole. ricevuta email da libero, grande spavento, cambiato subito pw e grazie Ercolino!!!! senza ricevere alcuna mail, modificato ora password e domanda segreta Per chi ha infostrada verificare anche la pw di accesso all'area clienti a volte è uguale Per il recupero pw, forse è più comoda l'opzione tramite sms sul cell Non ho ricevuto alcuna mail,ma comunque domani cambierò la password Inviato dal mio iPhone utilizzando Tapatalk Si ma è una mail ufficiale di Libero che gli utenti stanno ricevendo Non credo che in Libero si divertano a dire che c'è stata un' intrusione nel loro sistema... sì infatti, ma nella mail sono molto vaghi. Potrebbe voler dire tutto o nulla: anche non essere vero niente . Quei due articoli linkati in definitiva hanno solo la mail citata come potenziale prova che sia successo qualcosa. ...beh,sono d' accordo con ANDREMALES... Oggi non ho voglia di ri-cambiare (per la terza/quarta volta) la password: voglio vedere se ho ancora problemi con Libero... Per me, un po' di sadico webterrorismo lo hanno gia creato per pararsi le p@lle dei loro errori..... Non so se c'entri qualcosa però ieri ho ricevuto su un altro mio indirizzo mail una mail proveniente dal mio indirizzo mail di Libero e con destinatari anche altre persone a cui avevo inviato mail da Libero contenente un link. Mi era già successo anche in passato pur avendo cambiato password... Inviato dal mio SM-G800F utilizzando Tapatalk Per chi ha infostrada verificare anche la pw di accesso all'area clienti a volte è uguale Per il recupero pw, forse è più comoda l'opzione tramite sms sul cell Confermo che sono due password differenti. Credo di ricordarle già in passato avessero chiesto di differenziarle. Non so se c'entri qualcosa però ieri ho ricevuto su un altro mio indirizzo mail una mail proveniente dal mio indirizzo mail di Libero e con destinatari anche altre persone a cui avevo inviato mail da Libero contenente un link. Mi era già successo anche in passato pur avendo cambiato password... Inviato dal mio SM-G800F utilizzando Tapatalk Ripeto perchè questo punto è fondamentale: se usate come recupero pw, la domanda/risposta dovete cambiare anche quella, altrimenti il solo cambio pw serve a poco. comunque, ogni tanto è bene cambiarla (lo faccio regolarmente per gmail e hotmail).... E' da ieri che provo a registrarmi su infinity:sembra tutto ok,arriva la mail di avvenuta registrazione,ma cliccando sul link di conferma mi riporta all pagina iniziale di infinity,e loggandomi mi dice user o password sbagliata.Come mai? Almeno a te ti fa registrare , a me si blocca dopo che do la conferma della mail e della password Inviato da mio iPhone utilizzando Tapatalk E' da ieri che provo a registrarmi su infinity:sembra tutto ok,arriva la mail di avvenuta registrazione,ma cliccando sul link di conferma mi riporta all pagina iniziale di infinity,e loggandomi mi dice user o password sbagliata.Come mai? Invece di cliccare sul link , prova a copiarlo e incollarlo direttamente nella barra indirizzo Nel caso contattali tramite web chat o email dal sito Infinity Copiando il link è uguale.Adesso ho inviato una mail,spero mi rispondano Anch'io ho avuto il tuo stesso identico problema e già ieri ho inviato una mail....dopo un po' più di 24 ore mi hanno risposto dicendomi che stavano per inviarmi nuovamente la mail di conferma che non ho comunque ancora ricevuto, però in ogni caso nel frattempo ho utilizzato un account gmail col quale è andato tutto a buon fine!! niente, pagina di registrazione, metto la mail , la password,. clicco su conferma, ma resta li inchiodato Che browser usi? Prova a cancellare cache e cookies e riprova magari domani firefox, cancellando tutto , però ha funzionato alla grande , grazie ercolino . Io ho risolto con un altra e-mail,ma sempre di libero.Non so perchè una sì e l'altra no.Comunque va bene così,ne basta una di attivcazioni Per i problemi delle email stanno lavorando per risolvere il prima possibile il problema. Alcune potrebbero finire nella cartella spam o essere rigettate Io non riesco ad accedere al sito infinitytv.it, non si apre la pagina, rimangono sempre al centro tre punti come lampeggianti, come fare per registrarsi? Che browser usi? Prova a cancellare cookies e cache ....mi spiego meglio: da 2 giorni sono inconsapevolmente la causa della spedizione di e-mail ad alcuni degli indirizzi che avevo in rubrica presso Libero.In 8 anni non mi era mai accaduto che arrivassero ad amici o altri dei messaggi di posta elettronica contenenti link che rimandano a gioco d' azzardo on-line o scemenze del genere... Anche al mio collega Ciccio sono arrivati da alcuni suoi conoscenti,messaggi simili. Al momento ho ricambiato la password di accesso a LiberoMail....ma se non risolvo, cancellerò anche la rubrica. Cosa può essere accaduto? E.... cosa potrei fare per risolvere qualcosa ? Grazie. Se la posta è configurata anche sul Pc devi verificare di non aver preso qualche virus che si autoinvia prelevando gli indirizzi email nella rubrica sul Pc ...grazie ERCOLINO, gli indirizzi usati sono solo nella rubrica dell'account Libero. La scansione con Avast, non ha dato riscontri negativi, quindi credo che qualche furbastro abbia scovato la pw di LiberoMail e fatto uso degli indirizzi che vi trovava. Non ho mai risposto a Mail sospette o visitato strani siti dove, ad esempio, si chiedevano i miei dati..... Aggiungo: non uso programmi di posta; la guardo direttamente nel sito di Libero. Qualcuno ha la pwd del tuo account. Anche ad alcuni amici è la stessa cosa, e tutti su Libero. Quindi penso sia un baco di Libero, oppure lo stesso ha fatto qualcosa di strano. Hai XP ? @ mosquito: no, ho win 7 aggiornato, Avast, e Zone Alarm. Ad oggi il problema non si è più presentato. Nella lista delle mail inviate, non c'è traccia dei messaggi incriminati In rete non ho trovato discussionni a riguardo. Non colpevolizzarti a priori... Sia tu che i tuoi amici potreste essere in un database non protetto, che è stato "consultato" da qualcuno e che ha finto la provenienza del suo spam da alcuni indirizzzi... Quindi la tua casella potrebbe essere in realtà inviolata. ...è un' ipotesi valida anche questa... grazie. In rete non ho trovato discussionni a riguardo. Cerca "libero email inviate da sole" trovi altre discussioni... E' capitato anche ad altri utenti tutti con libero Le email non partono dalla tua casella di posta ma sono inviate riproducendo il tuo indirizzo (email spoofing). Molto probabilmente aprendo qualche spam si sono impossessati anche dei tuoi contatti. Purtroppo anche cambiando pw non risolvi. Cerca "libero email inviate da sole" trovi altre discussioni... E' capitato anche ad altri utenti tutti con libero Le email non partono dalla tua casella di posta ma sono inviate riproducendo il tuo indirizzo (email spoofing). Molto probabilmente aprendo qualche spam si sono impossessati anche dei tuoi contatti. Purtroppo anche cambiando pw non risolvi. Grazie, bobbys, ho visto che contro lo spoofing, c'è poco da fare... Registrato 20 Giugno 2007 Messaggi 275 buon giorno a tutti.da oltre una settimana non riesco a entrare neel'mail:ho come indirizzo di posta inwind.mi da errore di password.non riesco a contattare l'assistenza.non so come fare,ho email importanti da leggere.qualcuno del forum ha x caso la stesso problema?qualcuno puo' consigliarmi?grazie a tutti Registrato 18 Febbraio 2002 Messaggi 16.975 buon giorno a tutti.da oltre una settimana non riesco a entrare neel'mail:ho come indirizzo di posta inwind.mi da errore di password.non riesco a contattare l'assistenza.non so come fare,ho email importanti da leggere.qualcuno del forum ha x caso la stesso problema?qualcuno puo' consigliarmi?grazie a tutti stai usando un client di posta o hai il problema anche tramite accesso web ? Registrato 20 Giugno 2007 Messaggi 275 la mia pagina iniziale e' libero.vado su mail.scrivo user e pass come faccio da anni,e mi da pass incorretta.se provo a entrare con libero.it,va bene(la pass e' la stessa di inwind) Registrato 20 Giugno 2007 Messaggi 275 i dati che inserisco sono corretti.e' un problema del sito.sicuro al cento x cento.ti ringrazio x l'aiuto.stasera mi ricollego qui x vedere se hai qualche altro consiglio.ora devo uscire.grazie mille ancora,spero proprio di risolvere.ciao Devi accedere o registrarti per poter rispondere. Presente Mi manca, fra le altre... solo per vedere l'effetto che fa' A proposito riattivato il servizio nuove registrazioni ma il suffisso @blu.it che propone oltre a @libero.it da dove salta fuori Da quando come InWind rilevarono quel gestore telefonico _ BLU_ e relativi account Come posta è meglio google o outlook? Direi di aprire un 3d a parte per il tuo quesito, Poi sarebbe meglio specificare cosa intendi con 'è meglio'. Presente Mi manca, fra le altre... solo per vedere l'effetto che fa' A proposito riattivato il servizio nuove registrazioni ma il suffisso @blu.it che propone oltre a @libero.it da dove salta fuori Gli account di Italiaonline sono. @libero.it @iol.it @blu.it @inwind.it @virgilio.it (prima era sotto Telecom) Non ricordo se c'era anche @giallo.it Riprenderà mai a funzionare Libero su client di posta? A me da client mail di iPhone ancora continua a dare una marea di errori pur avendo configurato l’account seguendo le indicazioni su aiuto.libero.it Non parte ne in pop ne in imap. Avete consigli da darmi o anche a voi non funziona? Riprenderà mai a funzionare Libero su client di posta? A me da client mail di iPhone ancora continua a dare una marea di errori pur avendo configurato l’account seguendo le indicazioni su aiuto.libero.it Non parte ne in pop ne in imap. Avete consigli da darmi o anche a voi non funziona? è la prima lamentela che leggo da 2 giorni dopo che sembra tornata a funzionare, ma non so sulle app ecc. Forse non hanno ripristinato ancora tutti gli account, devi solo aspettare o prova a chiamare quel numero verde. è la prima lamentela che leggo da 2 giorni dopo che sembra tornata a funzionare, ma non so sulle app ecc. Forse non hanno ripristinato ancora tutti gli account, devi solo aspettare o prova a chiamare quel numero verde. Da iPhone ho riprovato di nuovo ora a configurarla e mi esce questo errore: Non sono state fornite password per "Libero". Vai alle impostazioni dell'account di Mail e inseriscine una. Premendo su ok, ovviamente il campo password è compilato in quanto me l'ha chiesta già prima la password e anche se la riscrivo nuovamente sia impostando il server imap o pop corretto mi da lo stesso errore. Con la stessa password entro regolarmente da webmail. Qualcuno che ha un iPhone e un account Libero può provare a verificare? mi consta che persistono i problemi su ios mentre su android già da qualche giorno problema rientrato OK, meglio così...dal 26 riapertura? vabbè a me funzionava almeno dal client dal 30 gennaio e dal 28 su webmail. I ristori a quelli che pagavano immagino. Buongiorno. A me Virgilio (a pagamento...) funziona regolarmente. Però non mi sono arrivate le mail di quella fatidica settimana. Come si fa? Page 2 A me ADESSO da pc risulta nuovamente inaccessibile Ultima modifica: 3 Febbraio 2023 da web non si riesce ad entrare nuovamente Bisogna proprio essere masochisti nel continuare con loro. Ma provate altre strade. Bisogna proprio essere masochisti nel continuare con loro. Ma provate altre strade. Solita banalità....il tema è quando devi scrivere a soggetti rilevanti (amministratori di condominio, agenti immobiliari) che hanno quella tipologia di mail e provider. Bisogna proprio essere masochisti nel continuare con loro. Ma provate altre strade. Ho un'email 'spazzatura' con loro ma quasi quasi..... visto che invece di usarla come spazzatura mi arriva a go go..... Faccio che cancellare l'account, con la loro procedura e via. E amministratori di condominio, agenti immobiliari usano Libero Mail? Per chi ha bisogno di usare Email per lavoro, non si rivolge certo a Libero Mail. Forse è meglio una Pec in quei casi. (Non quella di Libero però) Io ho già aperto altre mail con gmail ma ho da anni siti e tutto registrato con le mail di libero e ci vuole tempo Ma certo, non devi fare tutto in fretta, però intanto predisponi una alternativa. Ultima modifica: 3 Febbraio 2023 E amministratori di condominio, agenti immobiliari usano Libero Mail? Per chi ha bisogno di usare Email per lavoro, non si rivolge certo a Libero Mail. Forse è meglio una Pec in quei casi. (Non quella di Libero però) Ma certo, non devi fare tutto in fretta, però intanto predisponi una alternativa. Saranno affari loro e non tuoi o miei....se tu non hai necessità buon per te, ma irridere gli altri utenti non è bella cosa. Fine OT. EDIT adesso pare funzionare Saranno affari loro e non tuoi o miei....se tu non hai necessità buon per te, ma irridere gli altri utenti non è bella cosa. Fine OT. Ma quale irridere?! Lo hanno capito bene gli Utenti che hanno una casella di Posta a pagamento con Libero mail, se Italiaonline è un Provider serio o no. Ma quale irridere?! Lo hanno capito bene gli Utenti che hanno una casella di Posta a pagamento con Libero mail, se Italiaonline è un Provider serio o no. Io ho il mio indirizzo mail con loro da 20 anni esatti e, prima di quest'ultimo periodo, non ho MAI avuto problemi. Sarà decisione della persona se continuare (quindi dargli fiducia come avvenuto in tutti questi anni) o meno. Non battibecchiamo per queste cose Io ho il mio indirizzo mail con loro da 20 anni esatti e, prima di quest'ultimo periodo, non ho MAI avuto problemi. La gente ha la memoria corta, anno 2016 - Sottratto il database completo degli utenti con tanto di password..., Italiaonline consiglia di cambiare subito le Credenziali d'accesso. Comunque, l’altra settimana molte persone hanno avuto problemi, e per chi usa le Email per lavoro non può permettersi di restare una settimana disconnesso! Si fa presto a rovinarsi la reputazione. Non sono spiritoso, sono realista. La gente ha la memoria corta, anno 2016 - Sottratto il database completo degli utenti con tanto di password..., Italiaonline consiglia di cambiare subito le Credenziali d'accesso. Comunque, l’altra settimana molte persone hanno avuto problemi, e per chi usa le Email per lavoro non può permettersi di restare una settimana disconnesso! Si fa presto a rovinarsi la reputazione. Non sono spiritoso, sono realista. A me personalmente non hanno sottratto nulla, avendo la stessa psw da almeno 10 anni. Comunque buon per Te che usi felicemente altro provider Uso l'account Libero da 23 anni e non ho mai avuto problemi. Ha sempre funzionato benissimo. Pure avrò la stessa psw almeno da 10 anni. Ma infatti ora è capitata sta cosa, ma non mi risulta che ci siano stati negli anni passati, problemi con la ricezione e invio email. Ovvio che chi la usa per lavoro diventa pesante un disservizio del genere Page 3 Ma anch’io non ho mai avuto problemi di invio-ricezione in 20 anni con la Email di Libero. Però la uso come email 'spazzatura' e come me molti altri. Non lascerei mai la mia Email principale su un Provider che stato "bucato" più volte negli anni. Poi ognuno ovviamente fa come vuole. Ma la domanda è: In tutta sincerità consiglieresti ad un amico/conoscente di fare un Account con Libero mail per l'Email principale? Ma la domanda è: In tutta sincerità consiglieresti ad un amico/conoscente di fare un Account con Libero mail per l'Email principale? io sì, sulla scorta di vent'anni di servizio senza problemi, dò ancora fiducia a Libero. E' vero c'è stato un incidente gravissimo, e io sono stato tra quelli che ha scritto post arrabbiati. Ma proprio in questo momento voglio dare fiducia ad una realtà che ha ancora qualcosa di italiano e a tutti quelli (italiani) che ci lavorano. Ma anch’io non ho mai avuto problemi di invio-ricezione in 20 anni con la Email di Libero. Però la uso come email 'spazzatura' e come me molti altri. Non lascerei mai la mia Email principale su un Provider che stato "bucato" più volte negli anni. Poi ognuno ovviamente fa come vuole. Ma la domanda è: In tutta sincerità consiglieresti ad un amico/conoscente di fare un Account con Libero mail per l'Email principale? A me sinceramente piace la veste grafica della mail di Libero che trovo molto ordinata ed intuitiva. Poi è chiaro che adesso ho tolto alcuni riferimenti nei contatti a cui ho chiesto di scrivermi sulla mail di Alice (che graficamente mi piace meno). io sì, sulla scorta di vent'anni di servizio senza problemi, dò ancora fiducia a Libero. E' vero c'è stato un incidente gravissimo, e io sono stato tra quelli che ha scritto post arrabbiati. Sulla tua risposta ero sicuro. Ma proprio in questo momento voglio dare fiducia ad una realtà che ha ancora qualcosa di italiano e a tutti quelli (italiani) che ci lavorano. Ma non ho mica detto che perché io (lato sicurezza) preferisco altro, che chiudano baracca, di clienti nuovi ovviamente continueranno a trovarli. A me sinceramente piace la veste grafica della mail di Libero che trovo molto ordinata ed intuitiva. Poi è chiaro che adesso ho tolto alcuni riferimenti nei contatti a cui ho chiesto di scrivermi sulla mail di Alice (che graficamente mi piace meno). A me piace anche l'App per Android, molto più veloce e reattiva a confronto della Webmail, almeno da me. Vedi caro Biscuo, dalle mie parti si dice: "è il tono che fa la musica". Se tu scrivi: "In tutta sincerità consiglieresti ad un amico/conoscente di fare un Account con Libero mail per l'Email principale?" in realtà stai dicendo: "secondo me, dopo quello che è successo, meglio rivolgersi altrove". Per lo meno io capisco così. Vedi caro Biscuo, dalle mie parti si dice: "è il tono che fa la musica". Se tu scrivi: "In tutta sincerità consiglieresti ad un amico/conoscente di fare un Account con Libero mail per l'Email principale?" in realtà stai dicendo: "secondo me, dopo quello che è successo, meglio rivolgersi altrove". Per lo meno io capisco così. Guarda che io ho sempre parlato di Email principale, che non farei mai con Libero Mail. Come Email alternativa si può tranquillamente fare, ed infatti ce l'ho da 20 anni. Finalmente mi é arrivata una email questa mattina. Ma sicuri che non se ne sono perse per strade altre durante il black out? ma è meglio usare email di samsung app o quello di libero? però mi sono mandato 2 email sono arrivati dopo 1 ora Problemi webmail Libero Vi risulta che ci sono problemi nel ricevere email da app libero? Lo sto riscontrando adesso. Ho visto che sembrano esserci alcuni problemi. Ho visto una notifica email del nostro forum ferma in coda perchè il server SMTP non ha risposto. Dipende da chi ha le notifiche attive sul forum. Comunque sulla pagina Twitter di libero, segnalano problemi Chissà quando riusciranno a risolvere il problema. da Virgilio le notifiche di Twitter sono arrivate stamane da ieri, 10-16 ore dopo! colpa di chi? Page 4 Problemi webmail Libero Continuo a non ricevere email su libero. Aggiornamento. Pare che i problemi riguardino l’arrivo delle email libero sull’applicazione libero mail di iOS. Ultima modifica: 6 Febbraio 2023 Ricevuta mail da Libero con le scuse (vabbè) e con il ristoro: 6 mesi gratis di Mail Plus (a cui ovviamente ero già abbonato). Un po' strano che non vengano concessi in automatico, ma occorre farne richiesta cliccando l'apposito tasto. Sarà un modo per dire che si rinuncia a richiedere ulteriori risarcimenti. Ultima modifica: 9 Febbraio 2023 io da Virgilio gratis... con questo testo: Ci sono anche buone notizie. La prima è che ci leggi. La seconda è che oltre alle scuse ti regaliamo il 20% di spazio in più sulla tua mail, per sempre. La terza è che l'attivazione dell'omaggio è automatica. Grazie per la pazienza. E' arrivata anche a me. La mia è piccolina, è da 1Gb, ma mi basta a mi avanza perche ne faccio uso quotidinao "solo testo". Vediamo se diventerà da 1,2. Virgilio di norma sono 3 giga di spazio, di posta normale quanti mesi o anni o numero mail servono per riempire la casella? Virgilio di norma sono 3 giga di spazio, di posta normale quanti mesi o anni o numero mail servono per riempire la casella? Se guardo la mia, Virgilio Mail 3Gb, dopo 15 anni è quasi piena. Quei 0.6 Gb sono capitati a fagiolo, così rimando le operazioni di "grossa pulizia". Chissà se aumenteranno anche lo spazio di Virgilio drive. Se guardo la mia, Virgilio Mail 3Gb, dopo 15 anni è quasi piena. Quei 0.6 Gb sono capitati a fagiolo, così rimando le operazioni di "grossa pulizia". Chissà se aumenteranno anche lo spazio di Virgilio drive. Non hai mai cancellato la posta in 15 anni? Quella che leggo e non mi serve la cancello. L'altra la accumulo, poi, ogni tanto, la cancello se non imposto il client sul pc a lasciarne una copia sul server, la scarica e viene rimossa dalla casella, poi sul pc con comodo posso leggere o scartare le varie mail di più account. Quella che leggo e non mi serve la cancello. L'altra la accumulo, poi, ogni tanto, la cancello Consiglio (non richiesto) di scaricare le mail piu vecchie su pc e archiviarle. Ho fatto così su una casella libero e ora la navigazione nelle varie sezioni e l'apertura delle mail è più veloce. Avevo circa 650 mega di casella e ne ho tolti un 400. Consiglio (non richiesto) di scaricare le mail piu vecchie su pc e archiviarle. Ho fatto così su una casella libero e ora la navigazione nelle varie sezioni e l'apertura delle mail è più veloce. Avevo circa 650 mega di casella e ne ho tolti un 400. Oramai faccio tutto da web browser, non utilizzo gli e-mail client. In caso di necessità, onde evitare ot, e se non ci sono altre discussuoni in cui accodarsi, aprite una discussione Su Virgilio per farsi perdonare regalano 6 mesi di estensione gratuita di Virgilio Mailplus. Qualcuno ha già avuto l'aumento di spazio promesso? Page 5 Nel mio caso hanno detto che avrebbero aumentato lo spazio entro 4 settimane, tempo che non è ancora passato. figurati a me da 1 a 1,2 ma tanto la uso per mail solo testo per cui è pure grande... Ricevuta mail da Libero con le scuse (vabbè) e con il ristoro: 6 mesi gratis di Mail Plus (a cui ovviamente ero già abbonato). Un po' strano che non vengano concessi in automatico, ma occorre farne richiesta cliccando l'apposito tasto. Sarà un modo per dire che si rinuncia a richiedere ulteriori risarcimenti. Aggiornamento di poco fa: L’estensione gratuita di 6 mesi del tuo abbonamento è da oggi attiva. Puoi controllare in ogni momento lo status del tuo abbonamento dalla tua Area Clienti. Grazie per la tua fiducia. A me ogni tanto Virgilio da client scarica la posta ma delle volte ci mette minuti a cancellare la posta sul server come da impostazioni invece che farlo subito dopo, resta in sospeso l'operazione. Ho guardato adesso su webmail ed è ancora 3 giga la quota mail, ma stranamente ci sono circa 30 mail mai scaricate! dal 2 febbraio ad oggi, tranne una le altre sono tutte notifiche di Twitter, perchè cavolo non le scarica? PS: le mostra sul web come già lette e se provo a impostare da leggere non succede niente e non le scarica sul client, ancora non è affidabile sto servizio email. Ultima modifica: 2 Marzo 2023 Arrivata mail con aumento spazio del 20% da oggi. Libero mail si anche su Virgilio, ma il problema come avevo detto che non scarica tutte le email! ancora trovo alcune notiche di twitter e usando 2 diversi client rimangono la! le email risultano lette e ovvio non le ho lette da nessuna parte! ma di questo problema me ne sono accorto da quando c'è stato il lungo guasto, quando è tornato attivo trovando email anche di 1-2 anni fa rimaste sulla webmail mai scaricate, e non sono messe come spam. Che cavolo! PS: Ho notato se scarico la posta e la lascio sul server viene flaggata come letta, non più in grassetto, ma questa cosa la faccio raramente e non certo con le recenti email che risultano lette. Ultima modifica: 3 Marzo 2023 Arrivata mail con aumento spazio del 20% da oggi. Libero mail Anche a me, ma non me ne faccio nulla perché scarico sempre la posta in locale e non lascio nulla sui server per lungo tempo. Piuttosto mi rode che negli 8 giorni di blackout siano andate perse irrimediabilmente mail importanti (es. la ricevuta di un bollo auto, nella mia regione non esistono servizi automatici convenzionati per richiederne una copia) e che non sia ancora riuscito a cambiare le e-mail di recapito bollette per inadeguatezza informatica del gestore gas/acqua, bollette che purtroppo continuano ad arrivare su Libero. Anche a me, ma non me ne faccio nulla perché scarico sempre la posta in locale e non lascio nulla sui server per lungo tempo. Piuttosto mi rode che negli 8 giorni di blackout siano andate perse irrimediabilmente mail importanti (es. la ricevuta di un bollo auto, nella mia regione non esistono servizi automatici convenzionati per richiederne una copia) e che non sia ancora riuscito a cambiare le e-mail di recapito bollette per inadeguatezza informatica del gestore gas/acqua, bollette che purtroppo continuano ad arrivare su Libero. alla faccia della tecnologia...incompetenza o è solo ridicolo? alla faccia della tecnologia...incompetenza o è solo ridicolo? lascio giudicare a chi legge... per gas/acqua si tratta di una delle più grosse multiutility a livello nazionale: ho chiamato l'assistenza per ben due volte, hanno riconosciuto il problema e l'impossibilità di effettuare la modifica in autonomia dall'area personale, hanno aperto un ticket giurandomi che sarebbe stata solo questione di ore... la seconda volta il ticket risultava già aperto e hanno inoltrato sollecito al reparto tecnico informatico... tant'è, sono passate settimane e niente. per il bollo, essendo solo il pagatore e non l'intestatario del veicolo non posso nemmeno passare alla delegazione Aci e richiederne una copia... deve andare per forza di persona l'intestatario, che ovviamente ha altro da fare e/o non può o non ne ha voglia. Questa è l'Italia informatica del 2023, poi non lamentiamoci dei blackout di Libero... scusate gli OT. Ricevuto oggi la mail che mi annuncia un incremento del 20% dello spazio. Ho verificato ed è avvenuto. Siccome non posso rispondere a quella mail che è prodotta da un sistema automatico, ringrazio Libero da qui. Mi esce la scritta:Stiamo effettuando un intervento di manutenzione evolutiva di Libero Mail. Ci scusiamo per il momentaneo disagio e ti invitiamo a riprovare più tardi. Posso stare tranquillo o siamo di nuovo ad un blocco di libero email?? Speriamo non sia una cosa grossa e grave come sei mesi fa. Nel caso, sarebbe la fine di liberomail. Un conto è un disservizio limitato alla notte, altro è durante il giorno. Io da stamattina invece ho problemi con virgilio,Thunderbird non scarica nulla e' come se non ho inserito l'account virgilio nessun errore,nulla non lo vede proprio,se vado da web tutto ok,come mai? Non è la prima volta che un servizio funziona solo web. Come mai? Solo i loro tecnici lo sanno. Page 6 Un consiglio,fatevi una seconda casella postale diversa da libero diciamo di "backup" per essere tranquilli anche se risolveranno. Che brutta storia, mi sembra la replica di un film già visto. Da thunderbird la mail non risponde, e da rete non accedo né alla posta e peggio ancora al mio spazio FTP Qualcosa si sta riprendendo. La sezione FTP è ritornata operativa. La mail ancora no. Stavolta però mi sa che qualcuno sia sui carboni ardenti... In questo momento non mi entra nel sito. Anche a me la webmail non va. Eccheccappero! Due disservizi in un anno. Stavolta se va per le lunghe cambio email.Non si puo' avere un disservizio del genere.Su app.da smatphone si apre la home page e arrivate regolarmente 2 email.Quello che stanno combinando lo sanno solo loro. Stavolta se va per le lunghe cambio email.Non si puo' avere un disservizio del genere.Su app.da smatphone si apre la home page e arrivate regolarmente 2 email.Quello che stanno combinando lo sanno solo loro. Idem, un problema lo sopporto, ma se diventa una costante mi sa che "risveglio" la mia casella Alice mail. Sto utilizzando Virgilio come mail principale, ma, se mi perde delle mail importanti, come la volta scorsa, la utilizzo solo per le cose meno importanti. Intanto su browser firefox non entra e su edge esce la scritta"Stiamo effettuando un intervento di manutenzione evolutiva di Libero Mail. Ci scusiamo per il momentaneo disagio e ti invitiamo a riprovare più tardi."E meno male che si devono evolvere. meno male avevo convertito tutte le mail libero in gmail Ultima modifica di un moderatore: 14 Giugno 2023 Il problema di cambiare email,e che molti servizi ti rimandano all'email non funzionate per poi cambiarla.In questi casi come si fa a cambiare email?? Ora blocco anche per me sia per Libero che Virgilio Meno male che avevo aperto tutte le mail con libero su gmail. Azz Vianello dai potevi concedermelo Quindi mi confermate che non funziona neanche Virgilio? Io ho provato ad aprire l'app e mi si apre. Più tardi forse dovrei mandare una mail, ma se mi confermate che non funziona allora non provo neanche... In questo momento funziona tutto.Vediamo se dura o se i lavori sono ancora in corso. Page 7 A me arrivano le notifiche (Android) delle nuove email consegnate in casella, ma poi non riesce a scaricarle. Diciamo che ALMENO pare che non stiano andando perse come la scorsa volta.... In ogni caso oggi anche Tin e Alice ogni tanto qualche problemi di connessione da client di posta A me ha ripreso a funzionare. Prima ha ripreso via web e adesso pure thunderbird. Meno male... chissà che brutto momento hanno passato. Comunque, questo fattore negativo da parte di Libero è davvero noioso, non è neanche semplice nei vari portali di vari servizi (ovviamente per alcuni è possibile) cambiare indirizzo e-mail. Stamattina non funziona,esce la scritta:Stiamo effettuando un intervento di manutenzione di Libero Mail. Ci scusiamo per il momentaneo disagio e ti invitiamo a riprovare più tardi. E meno male che era un problema risolvibile in breve tempo.Sto incominciando a migrare tutto su altra email. Virgilio lento e non carica, credo di vedere la cache del browser quando entra. Email ferme a ieri sera, anche da client. Conviene migrare, appena funziona fare subito il cambio email sugli account più importanti. Virgilio lento e non carica, credo di vedere la cache del browser quando entra. Email ferme a ieri sera, anche da client. Conviene migrare, appena funziona fare subito il cambio email sugli account più importanti. Si,non se ne più di questi disservizi. Confermo. Purtroppo siamo da capo. Ma che stanno facendo? Almeno avessero il coraggio di dire come stanno le cose. Niente aggiornamento evolutivo ora compare questo messaggio: il servizio Virgilio Mail è temporaneamente non disponibile. Stiamo lavorando per ripristinarlo nel più breve tempo possibile. Ci scusiamo per il disagio e ti invitiamo a riprovare più tardi. Lo staff di Virgilio Lo stesso per Libero. Solito messaggio generico. Il messaggio avrebbe dovuto essere questo: "Stiamo prendendo a calci nel cvlo i responsabili del disservizio. Nel frattempo, se qualcuno è in grado di gestire un server mail, invii il suo curriculum." Nuovo messaggio Nella notte tra il 13 e il 14 giugno si è svolto un intervento programmato di manutenzione evolutiva di Virgilio Mail, riguardante le caselle di posta e i servizi ad esse collegati. L’intervento ha richiesto più tempo del previsto e il servizio è stato gradualmente riattivato in tarda mattinata, mentre nel primo pomeriggio tutti gli utenti hanno potuto tornare ad accedere alle proprie caselle di posta nelle loro piene funzionalità. Purtroppo nelle ultime ore si sono presentate instabilità all’infrastruttura e-mail, che ci costringono a una sospensione temporanea del servizio. I nostri tecnici stanno lavorando 24 ore su 24 per riportare il servizio alla consueta piena funzionalità nel minimo tempo possibile. Terremo aggiornati i nostri utenti in tempo reale attraverso tutti i nostri canali digitali. Ringraziamo per la pazienza e ci scusiamo per il disagio arrecato. Per ulteriori informazioni, i nostri utenti possono fare riferimento al numero 02-83 90 55 21. E io che avevo pure sottoscritto la Mail Plus a pagamento pensando di avere qualche garanzia di funzionamento in più.. bravo pirla! Il problema sono le decine di siti, app e account vari che hanno la mail come username... a fare una migrazione completa ci vogliono mesi e non è nemmeno detto di riuscirci al 100%. Però si potrebbe iniziare dai più importanti (banche, ecc.) e piano piano estendere. Non vorrei andare OT, ma chiedo: pensando a un'alternativa, ha senso spendere qualcosa per essere un minimo tutelati o, visto appunto l'esperienza di Libero, non ne vale la pena? E io che avevo pure sottoscritto la Mail Plus a pagamento pensando di avere qualche garanzia di funzionamento in più.. bravo pirla! Il problema sono le decine di siti, app e account vari che hanno la mail come username... a fare una migrazione completa ci vogliono mesi e non è nemmeno detto di riuscirci al 100%. Però si potrebbe iniziare dai più importanti (banche, ecc.) e piano piano estendere. Non vorrei andare OT, ma chiedo: pensando a un'alternativa, ha senso spendere qualcosa per essere un minimo tutelati o, visto appunto l'esperienza di Libero, non ne vale la pena? Gmail va più che bene. Page 8 Ad eccezione dei paranoici, dei no-qualunque cosa e dei -isti vari, quoto Va alla grande e non dà alcun problema Sembra abbia ripreso a funzionare. Sul sito hanno tolto la pagina di avviso Non sarebbe il caso, ora che funziona, di migrare tutti gli account che come username hanno l'indirizzo mail verso altro fornitore? Non sarebbe il caso, ora che funziona, di migrare tutti gli account che come username hanno l'indirizzo mail verso altro fornitore? Ma non è così facile... mica tutti i siti consentono di cambiare la username e non sempre si può aprire un nuovo account ... Da thunderbird niente. Da web ottengo questo messaggio: Nella notte tra il 13 e il 14 giugno si è svolto un intervento programmato di manutenzione evolutiva di Libero Mail, riguardante le caselle di posta e i servizi ad esse collegati. L’intervento ha richiesto più tempo del previsto e il servizio è stato gradualmente riattivato in tarda mattinata, mentre nel primo pomeriggio tutti gli utenti hanno potuto tornare ad accedere alle proprie caselle di posta

giga la quota mail, ma stranamente ci sono circa 30 mail mai scaricate! dal 2 febbraio ad oggi, tranne una le altre sono tutte notifiche di Twitter, perchè cavolo non le scarica? PS: le mostra sul web come già lette e se provo a impostare da leggere non succede niente e non le scarica sul client, ancora non è affidabile sto servizio email. Ultima modifica: 2 Marzo 2023 Arrivata mail con aumento spazio del 20% da oggi. Libero mail si anche su Virgilio, ma il problema come avevo detto che non scarica tutte le email! ancora trovo alcune notiche di twitter e usando 2 diversi client rimangono la! le email risultano lette e ovvio non le ho lette da nessuna parte! ma di questo problema me ne sono accorto da quando c'è stato il lungo guasto, quando è tornato attivo trovando email anche di 1-2 anni fa rimaste sulla webmail mai scaricate, e non sono messe come spam. Che cavolo! PS: Ho notato se scarico la posta e la lascio sul server viene flaggata come letta, non più in grassetto, ma questa cosa la faccio raramente e non certo con le recenti email che risultano lette. Ultima modifica: 3 Marzo 2023 Arrivata mail con aumento spazio del 20% da oggi. Libero mail Anche a me, ma non me ne faccio nulla perché scarico sempre la posta in locale e non lascio nulla sui server per lungo tempo. Piuttosto mi rode che negli 8 giorni di blackout siano andate perse irrimediabilmente mail importanti (es. la ricevuta di un bollo auto, nella mia regione non esistono servizi automatici convenzionati per richiederne una copia) e che non sia ancora riuscito a cambiare le e-mail di recapito bollette per inadeguatezza informatica del gestore gas/acqua, bollette che purtroppo continuano ad arrivare su Libero. Anche a me, ma non me ne faccio nulla perché scarico sempre la posta in locale e non lascio nulla sui server per lungo tempo. Piuttosto mi rode che negli 8 giorni di blackout siano andate perse irrimediabilmente mail importanti (es. la ricevuta di un bollo auto, nella mia regione non esistono servizi automatici convenzionati per richiederne una copia) e che non sia ancora riuscito a cambiare le e-mail di recapito bollette per inadeguatezza informatica del gestore gas/acqua, bollette che purtroppo continuano ad arrivare su Libero. alla faccia della tecnologia...incompetenza o è solo ridicolo? alla faccia della tecnologia...incompetenza o è solo ridicolo? lascio giudicare a chi legge... per gas/acqua si tratta di una delle più grosse multiutility a livello nazionale: ho chiamato l'assistenza per ben due volte, hanno riconosciuto il problema e l'impossibilità di effettuare la modifica in autonomia dall'area personale, hanno aperto un ticket giurandomi che sarebbe stata solo questione di ore... la seconda volta il ticket risultava già aperto e hanno inoltrato sollecito al reparto tecnico informatico... tant'è, sono passate settimane e niente. per il bollo, essendo solo il pagatore e non l'intestatario del veicolo non posso nemmeno passare alla delegazione Aci e richiederne una copia... deve andare per forza di persona l'intestatario, che ovviamente ha altro da fare e/o non può o non ne ha voglia. Questa è l'Italia informatica del 2023, poi non lamentiamoci dei blackout di Libero... scusate gli OT. Ricevuto oggi la mail che mi annuncia un incremento del 20% dello spazio. Ho verificato ed è avvenuto. Siccome non posso rispondere a quella mail che è prodotta da un sistema automatico, ringrazio Libero da qui. Mi esce la scritta:Stiamo effettuando un intervento di manutenzione evolutiva di Libero Mail. Ci scusiamo per il momentaneo disagio e ti invitiamo a riprovare più tardi. Posso stare tranquillo o siamo di nuovo ad un blocco di libero email?? Speriamo non sia una cosa grossa e grave come sei mesi fa. Nel caso, sarebbe la fine di liberomail. Un conto è un disservizio limitato alla notte, altro è durante il giorno. Io da stamattina invece ho problemi con virgilio,Thunderbird non scarica nulla e' come se non ho inserito l'account virgilio nessun errore,nulla non lo vede proprio,se vado da web tutto ok,come mai? Non è la prima volta che un servizio funziona solo web. Come mai? Solo i loro tecnici lo sanno. Page 5 Un consiglio,fatevi una seconda casella postale diversa da libero diciamo di "backup" per essere tranquilli anche se risolveranno. Che brutta storia, mi sembra la replica di un film già visto. Da thunderbird la mail non risponde, e da rete non accedo né alla posta e peggio ancora al mio spazio FTP Qualcosa si sta riprendendo. La sezione FTP è ritornata operativa. La mail ancora no. Stavolta però mi sa che qualcuno sia sui carboni ardenti... In questo momento non mi entra nel sito. Anche a me la webmail non va. Eccheccappero! Due disservizi in un anno. Stavolta se va per le lunghe cambio email.Non si puo' avere un disservizio del genere.Su app.da smatphone si apre la home page e arrivate regolarmente 2 email.Quello che stanno combinando lo sanno solo loro. Stavolta se va per le lunghe cambio email.Non si puo' avere un disservizio del genere.Su app.da smatphone si apre la home page e arrivate regolarmente 2 email.Quello che stanno combinando lo sanno solo loro. Idem, un problema lo sopporto, ma se diventa una costante mi sa che "risveglio" la mia casella Alice mail. Sto utilizzando Virgilio come mail principale, ma, se mi perde delle mail importanti, come la volta scorsa, la utilizzo solo per le cose meno importanti. Intanto su browser firefox non entra e su edge esce la scritta"Stiamo effettuando un intervento di manutenzione evolutiva di Libero Mail. Ci scusiamo per il momentaneo disagio e ti invitiamo a riprovare più tardi."E meno male che si devono evolvere. meno male avevo convertito tutte le mail libero in gmail Ultima modifica di un moderatore: 14 Giugno 2023 Il problema di cambiare email,e che molti servizi ti rimandano all'email non funzionate per poi cambiarla.In questi casi come si fa a cambiare email?? Ora blocco anche per me sia per Libero che Virgilio Meno male che avevo aperto tutte le mail con libero su gmail. Azz Vianello dai potevi concedermelo Quindi mi confermate che non funziona neanche Virgilio? Io ho provato ad aprire l'app e mi si apre. Più tardi forse dovrei mandare una mail, ma se mi confermate che non funziona allora non provo neanche... In questo momento funziona tutto.Vediamo se dura o se i lavori sono ancora in corso. Page 6 A me arrivano le notifiche (Android) delle nuove email consegnate in casella, ma poi non riesce a scaricarle. Diciamo che ALMENO pare che non stiano andando perse come la scorsa volta.... In ogni caso oggi anche Tin e Alice ogni tanto qualche problemi di connessione da client di posta A me ha ripreso a funzionare. Prima ha ripreso via web e adesso pure thunderbird. Meno male... chissà che brutto momento hanno passato. adesso ho problemi con Virgilio dal client, a volte fallisce l'autenticazione. A me ha ripreso a funzionare. Prima ha ripreso via web e adesso pure thunderbird. Meno male... chissà che brutto momento hanno passato. Comunque, questo fattore negativo da parte di Libero è davvero noioso, non è neanche semplice nei vari portali di vari servizi (ovviamente per alcuni è possibile) cambiare indirizzo e-mail. Stamattina non funziona,esce la scritta:Stiamo effettuando un intervento di manutenzione di Libero Mail. Ci scusiamo per il momentaneo disagio e ti invitiamo a riprovare più tardi. E meno male che era un problema risolvibile in breve tempo.Sto incominciando a migrare tutto su altra email. Virgilio lento e non carica, credo di vedere la cache del browser quando entra. Email ferme a ieri sera, anche da client. Conviene migrare, appena funziona fare subito il cambio email sugli account più importanti. Virgilio lento e non carica, credo di vedere la cache del browser quando entra. Email ferme a ieri sera, anche da client. Conviene migrare, appena funziona fare subito il cambio email sugli account più importanti. Si,non se ne più di questi disservizi. Confermo. Purtroppo siamo da capo. Ma che stanno facendo? Almeno avessero il coraggio di dire come stanno le cose. Niente aggiornamento evolutivo ora compare questo messaggio: il servizio Virgilio Mail è temporaneamente non disponibile. Stiamo lavorando per ripristinarlo nel più breve tempo possibile. Ci scusiamo per il disagio e ti invitiamo a riprovare più tardi. Lo staff di Virgilio Lo stesso per Libero. Solito messaggio generico. Il messaggio avrebbe dovuto essere questo: "Stiamo prendendo a calci nel cvlo i responsabili del disservizio. Nel frattempo, se qualcuno è in grado di gestire un server mail, invii il suo curriculum." Nuovo messaggio Nella notte tra il 13 e il 14 giugno si è svolto un intervento programmato di manutenzione evolutiva di Virgilio Mail, riguardante le caselle di posta e i servizi ad esse collegati. L'intervento ha richiesto più tempo del previsto e il servizio è stato gradualmente riattivato in tarda mattinata, mentre nel primo pomeriggio tutti gli utenti hanno potuto tornare ad accedere alle proprie caselle di posta nelle loro piene funzionalità. Purtroppo nelle ultime ore si sono presentate instabilità all'infrastruttura e-mail, che ci costringono a una sospensione temporanea del servizio. I nostri tecnici stanno lavorando 24 ore su 24 per riportare il servizio alla consueta piena funzionalità nel minimo tempo possibile. Terremo aggiornati i nostri utenti in tempo reale attraverso tutti i nostri canali digitali. Ringraziamo per la pazienza e ci scusiamo per il disagio arrecato. Per ulteriori informazioni, i nostri utenti possono fare riferimento al numero 02-83 90 55 21. E io che avevo pure sottoscritto la Mail Plus a pagamento pensando di avere qualche garanzia di funzionamento in più.. bravo pirla! Il problema sono le decine di siti, app e account vari che hanno la mail come username... a fare una migrazione completa ci vogliono mesi e non è nemmeno detto di riuscirci al 100%. Però si potrebbe iniziare dai più importanti (banche, ecc.) e piano piano estendere. Non vorrei andare OT, ma chiedo: pensando a un'alternativa, ha senso spendere qualcosa per essere un minimo tutelati o, visto appunto l'esperienza di Libero, non ne vale la pena? E io che avevo pure sottoscritto la Mail Plus a pagamento pensando di avere qualche garanzia di funzionamento in più.. bravo pirla! Il problema sono le decine di siti, app e account vari che hanno la mail come username... a fare una migrazione completa ci vogliono mesi e non è nemmeno detto di riuscirci al 100%. Però si potrebbe iniziare dai più importanti (banche, ecc.) e piano piano estendere. Non vorrei andare OT, ma chiedo: pensando a un'alternativa, ha senso spendere qualcosa per essere un minimo tutelati o, visto appunto l'esperienza di Libero, non ne vale la pena? Gmail va più che bene. Page 7 Ad eccezione dei paranoici, dei no-qualunque cosa e dei -isti vari, quoto Va alla grande e non dà alcun problema Sembra abbia ripreso a funzionare. Sul sito hanno tolto la pagina di avviso Non sarebbe il caso, ora che funziona, di migrare tutti gli account che come username hanno l'indirizzo mail verso altro fornitore? Non sarebbe il caso, ora che funziona, di migrare tutti gli account che come username hanno l'indirizzo mail verso altro fornitore? Ma non è così facile... mica tutti i siti consentono di cambiare la username e non sempre si può aprire un nuovo account ... Da thunderbird niente. Da web ottengo questo messaggio: Nella notte tra il 13 e il 14 giugno si è svolto un intervento programmato di manutenzione evolutiva di Libero Mail, riguardante le caselle di posta e i servizi ad esse collegati. L'intervento ha richiesto più tempo del previsto e il servizio è stato gradualmente riattivato in tarda mattinata, mentre nel primo pomeriggio tutti gli utenti hanno potuto tornare ad accedere alle proprie caselle di posta nelle loro piene funzionalità. Purtroppo nelle ultime ore si sono presentate instabilità all'infrastruttura e-mail, che ci costringono a una sospensione temporanea del servizio. I nostri tecnici stanno lavorando 24 ore su 24 per riportare il servizio alla consueta piena funzionalità nel minimo tempo possibile. Terremo aggiornati i nostri utenti in tempo reale attraverso tutti i nostri canali digitali. Ringraziamo per la pazienza e ci scusiamo per il disagio arrecato. Per ulteriori informazioni, i nostri utenti possono fare riferimento al numero 02-83 90 55 21 attivo dalle 8:00 alle 22:00 oppure contattarci tramite il sito Libero Aiuto: Da Web compare il solito avviso, mentre da posta configurata su client mail di iPhone rimane in aggiornamento perenne. Ieri sera mi sono mandato una mail di prova dal mio account principale Outlook e non è ancora arrivata. Da web entro, ma la posta in arrivo è ferma al 14 giugno e non arriva nulla. Ho provato a chiamare il numero che c'è sull'avviso e ovviamente era occupato... Sempre peggio... mail di prova inviata stamattina da altro provider è tornata indietro per delivery time expired... quelle di ieri almeno lasciavano una speranza di essere state consegnate... c'è il cartello d'avviso per Virgilio immagino come per Libero, dal client vari secondi in attesa di connessione ma poi nulla, non mi da neanche errore il software come capitava mesi fa. Ho cambiato email sui principali servizi,mi mancano solo pochi cambi.Come gia detto libero se lo metteranno a posto sarà usata come email secondaria. era la primaria da quando ho l'adsl di Telecom/TIM, altre non passavano dai loro server in invio, ma ormai i problemi che hanno sembrano ricorrenti. Page 8 Ma cosa stanno combinando con questi server? La differenza tra POP e IMAP è che con il primo le mail sono accessbili solo da una periferica, in quanto una volta consultate non restano sul server del provider ma vengono scaricate sul device di consultazione. Quindi per avere la possibilità di accedere alla propria posta da più periferiche (cellulare, pc, ecc) è indispensabile scegliere IMAP. Comunque, ancora non funziona niente La differenza tra POP e IMAP è che con il primo le mail sono accessbili solo da una periferica, in quanto una volta consultate non restano sul server del provider ma vengono scaricate sul device di consultazione. Quindi per avere la possibilità di accedere alla propria posta da più periferiche (cellulare, pc, ecc) è indispensabile scegliere IMAP. Si, ma puoi impostare dal client che non vengano cancellate dopo il download, ma invece lo faccia dopo scaricate da altro PC ecc. Corretto, ma ero rimasto che con outlook express non si potesse fare. Ultima modifica: 16 Giugno 2023 Con thunderbird si ha la conferma di consegna (che non significa che il destinatario abbia letto), e si può settare la richiesta di ricevuta di ritorno, ma il destinatario può sceglire di non mandarla. Libero ancora non funziona... E' comodo averla, io uso outlook. E ti evita il "per cortesia mi mandi una conferma di ricezione"...lasciamo perdere va....(chiuso l'ot) Con thunderbird si ha la conferma di consegna (che non significa che il destinatario abbia letto), e si può settare la richiesta di ricevuta di ritorno, ma il destinatario può sceglire di non mandarla. Libero ancora non funziona... a me qualche sito ma raro mi mandò la mail di avvenuta ricezione ma non di lettura, quella la vediamo nella chat di Facebook. Comunque con la scusa che stanno migliorando o ottimizzando il servizio libero mail e che i lavori vanno oltre il tempo previsto, Libero sta facendo un casino. Da ma devono chiudere tutto e fine Ho cambiato email da alcuni siti dove era possibile, basta con sto provider ormai alla frutta. Page 9 Buonasera. Anche io purtroppo ho una mail Virgilio come mail principale. Il fatto di cambiare mail non è facile: io come molti altri anche su questo forum, ho delle caselle di posta secondarie però è un lavoro titanico (che potrebbe durare mesi) quello di comunicare a tutti (lavoro, bollette, ecc.) il nuovo indirizzo mail Buonasera. Anche io purtroppo ho una mail Virgilio come mail principale. Il fatto di cambiare mail non è facile: io come molti altri anche su questo forum, ho delle caselle di posta secondarie però è un lavoro titanico (che potrebbe durare mesi) quello di comunicare a tutti (lavoro, bollette, ecc.) il nuovo indirizzo mail Concordo...poi qualcuno, malgrado la comunicazione di nuova mail, continua a scrivere sulla vecchia Piuttosto questi di Libero hanno intenzione di dare qualche tempistica o come al solito si naviga a vista? Fanno fatica a dare delle tempistiche se non sanno che pesci pigliare... secondo me se ne sono andati tutti al mare per il weekend e tanti saluti agli utenti !!! A me fa impressione che ci sia ancora qualcuno che ha la mail principale con questi qui scommetto che è lo stesso problema di gennaio se non ricordo male, in gennaio parlarono di un fornitore esterno di storage... vedremo a chi daranno la colpa stavolta Il fatto, per me rilevante, è che nel loro comunicato non leggo tempi di ripristino del servizio, che queste siano caselle email aziendali, pec o gratuite. Il fatto, per me rilevante, è che nel loro comunicato non leggo tempi di ripristino del servizio, che queste siano caselle email aziendali, pec o gratuite. perchè ovvio non sanno quanto tempo ci vorrà come l'altra volta, poi tutte le mail di allora sono andate perse e immagino anche quelle dei giorni passati e finchè non va, la pazienza ha un limite. Ciao a tutti, vorrei chiedere se il provider miscrosoft outlook funziona bene su Thunderbird ed in particolare se non ha i problemi di salvare la post inviata (come Alice) e se restituisce i messagi di posta recapitata e letta (come non fa gmail). Queste due cose le fa benissimo Virgilio ma..... Grazie Comunque sono già 3 giorni che Libero e Virgilio sono down Page 10 Stavolta dovrebbe essere meno grave della volta scorsa perchè allora erano andati giù pure i siti web e i server ftp. Però concordo che la mancanza di informazioni non depone a loro favore perchè sognifica che non sanno cosa stanno facendo. rilasciato nuovo comunicato sull'home page rilasciato nuovo comunicato sull'home page In questa nuova comunicazione, ci scusiamo anzitutto ancora una volta con i nostri utenti per il disagio recato dall'interruzione dei nostri servizi mail. Nelle ultime ore si è verificata ancora instabilità all'infrastruttura e-mail, che ci costringe prudenzialmente a non poter ancora riaprire il normale flusso. I tecnici stanno continuando a lavorare per la risoluzione definitiva del problema, che riguarda la maggior parte dei nostri account, ad eccezione delle mail PEC. Forniremo aggiornamenti nella giornata odierna, continuando a lavorare come ovvio per la risoluzione nel minor tempo possibile. Per ulteriori informazioni, resta attivo per i nostri utenti il numero di assistenza 02-83 90 55 21. ...mi domando cosa effetivamente voglia dire instabilità? Probabilemnte vuol dire che sotto carico (in modalità test) vanno in crash i server. E' una cosa che può succedere e non è di facile soluzione quando si tratta di server enormi, nè è veloce perchè ad ogni test ci vuooe tempo. Il fatto è che non dovrebbe proprio succedere, perchè se accade forse non è stata prevista la necessaria ridondanza che (ovviamente) ha costi molto elevati. Probabilemnte vuol dire che sotto carico (in modalità test) vanno in crash i server. E' una cosa che può succedere e non è di facile soluzione quando si tratta di server enormi, nè è veloce perchè ad ogni test ci vuooe tempo. Il fatto è che non dovrebbe proprio succedere, perchè se accade forse non è stata prevista la necessaria ridondanza che (ovviamente) ha costi molto elevati. Grazie,ma un colosso come Libero non dovrebbe avere di questi problemi.Con questo ulteriore problema tecnico,stanno perdendo molti clienti e la faccia. Hai ragione, è banalissimo. Nel lontano 2012 passai proprio da Libero a Gmail. E' solo questione di prendersi 2 orette e fare tutto ...peccato che dovrebbe essere una scelta biunivoca/bidirezionale...oltre a te, la dovrebbero fare anche quelli che inviano mail a te nedesimo... Ultima modifica: 17 Giugno 2023 Hai ragione, è banalissimo. Nel lontano 2012 passai proprio da Libero a Gmail. E' solo questione di prendersi 2 orette e fare tutto Dai... non è banalissimo. Ci sono siti che per cambiare l'email inviano un codice sia alla vecchia che alla nuova (es. Banca Widiba o Tapo), altri che per i quali occorre scrivere all'assistenza (Vivaticket, NowTV) o chiamare (Sky). Altri ancora in cui la mail non è proprio modificabile (Unieuro, Mediaworld...). Su IREN c'è una mail di contatto (modificabile), una per i contratti (credo modificabile) e una per il login (non modificabile). Lo SPID di poste registra la richiesta e poi si aggiorna in differita (forse...). Ecc. ecc. In 2 orette proprio non ce la farei, ma sicuramente sono strano io che ho decine di account... Dai... non è banalissimo. Ci sono siti che per cambiare l'email inviano un codice sia alla vecchia che alla nuova (es. Banca Widiba o Tapo), altri che per i quali occorre scrivere all'assistenza (Vivaticket, NowTV) o chiamare (Sky). Altri ancora in cui la mail non è proprio modificabile (Unieuro, Mediaworld...) In 2 orette proprio non ce la farei, ma sicuramente sono strano io che ho decine di account... Quoto in pieno, è un problema molto serio, ad esempio facendo gli scongiuri se in futuro lo stesso problema accadesse anche ad altri account email tipo Gmail ecc..., dovrebbero essere i siti dei vari servizi a facilitare questo compito nelle proprie impostazioni e per alcuni non è semplice o diretto farlo. Sembra che via web sia nuovamente accessibile libero, appena provato Via web si connette, via thunderbird no. E comunque mi mancano le mail dei giorni del blocco. Sembra che via web sia nuovamente accessibile libero, appena provato Anche Virgilio sembra di nuovo accessibile. Io sono entrata ma ovviamente le mail di prova che mi ero mandata da altro account non sono arrivate... Me ne ero mandata una il pomeriggio del 15, una ieri mattina e una questa mattina, ma quello che mi preoccupa è che solo per il messaggio di ieri mi è arrivato l'avviso di non recapitabile. Mi preoccupa perché ovviamente se dovessi aver ricevuto una mail da altri contatti non è detto che il mittente sappia del mancato recapito... Non sono ancora sicura che, almeno Virgilio, funzioni ancora pienamente. Perché ho provato a mandare 5 minuti fa una mail al mio account Virgilio da altro account e non è arrivato (quindi virgilio, per ora, NON FUNZIONA per la posta in arrivo). Poi ho provato a spedire da virgilio una mail ad altro account ed è arrivato subito (quindi virgilio FUNZIONA per la posta in partenza). Adesso si entra da web. Però ho provato ad inviare una mail da un altro account e non arriva su virgilio. A me non funziona neanche l'invio. Page 11 Idem, su libero. Nulla mi arriva. Quindi hanno solo tolto l'avviso di mancato funzionamento. Io da webmail ancora nulla... solito avviso Io continuo ad accedere a virgilio sia da web che da app. Il problema è che continuano a NON arrivare le mail (ho provato a mandarmene un'altra 2 minuti fa). Ho appena avuto accesso a Libero Mail dal web ma non risulta nessuna nuova mail. Ci sarà un ingorgo di accessi, io comunque continuo a non accedere nemmeno. dopo 3 ore mi avvisa una mail che la mail inviata a Virgilio: Sorry, we were unable to deliver your message to the following address. Ora sono riuscito a collegarmi a Libero Mail quindi sembrerebbe che ha ripreso a funzionare, ma ho la certezza che le mail che mi dovevano arrivare durante il periodo che è stato down sono andate perse come l'altra volta, è già la seconda volta che capita questo "scherzetto" si fa per dire, una volta ci può stare ma due in cosi poco tempo inizia a diventare troppo, quello che non va bene è che all'inizio hanno parlato di "manutenzione evolutiva " sarà vero e poi qualcosa è andato storto, oppure ci hanno preso i giro fin dall'inizio cercando di nascondere il problema? Ultima modifica: 18 Giugno 2023 Ora sono riuscito a collegarmi a Libero Mail quindi sembrerebbe che ha ripreso a funzionare, ma ho la certezza che le mail che mi dovevano arrivare durante il periodo che è stato down sono andate perse come l'altra volta, è già la seconda volta che capita questo "scherzetto" si fa per dire, una volta ci può stare ma due in cosi poco tempo inizia a diventare troppo, quello che non va bene è che all'inizio hanno parlato di "manutenzione evolutiva " sarà vero e poi qualcosa è andato storto, oppure ci hanno preso i giro fin dall'inizio cercando di nascondere il problema? cambia email/provider di posta come ho fatto. Visto la piega che ha preso Libero mi sa che è l'unica cosa da fare, sopratutto per le mail perse, che per scusarti del disservizio e darmi un contentino mi hai aumentato lo spazio mail da 1 giga a 1.2 giga non ci faccio niente, nemmeno la birra. Ora entro da Web, le mail non arrivano e.... MANCANO TUTTE QUELLE DEL 14/6 che erano entrate a singhiozzo quando sembrava avessero risolto.... Servizio pessimo e ci sono alternative gratis migliori con più spazio per le mail. Desideriamo informare i nostri utenti, a cui vanno nuovamente le nostre scuse per il disagio arrecato, che il disservizio della Libero Mail e Virgilio Mail dovuto a instabilità all'infrastruttura è in fase di risoluzione. È in corso la riapertura progressiva e costantemente monitorata delle caselle e anche l'accesso tramite App è reso disponibile con le medesime modalità. I nostri tecnici proseguono nel lavoro per ripristinare quanto prima le piene funzionalità degli account. Siamo consapevoli del disagio arrecato e non possiamo che ringraziare i milioni di utilizzatori di Libero Mail e Virgilio Mail per la pazienza dimostrata. Ulteriori aggiornamenti saranno forniti appena disponibili. Per ogni necessità, resta attivo per i nostri utenti il numero di assistenza 02-83 90 55 21, tutti i giorni dalle 8 alle 22. Page 12 Che io ricordi, nessun altro provider è mai stato vittima di un tale grave disservizio. Dopo quanto già successo a febbraio avevo migrato servizi di fatturazione, registrazioni a siti e quant'altro appoggiato a Libero verso altri provider di e-mail. Recentemente avevo anche cancellato da Thunderbird i due account Libero lasciando le relative caselle definitivamente al loro destino. A febbraio avevo perso troppi documenti importanti. Mai più, bye-bye Libero. Ho fatto bene, evidentemente. L'altra volta avevo rimosso dal client l'account di Virgilio ma non sapevo cancellasse anche tutte le mail già scaricate, forse dipende dal client tale comportamento, ero stufo perchè mi dava quasi sempre errore per il mancato funzionamento del loro server. Ho provato in questo momento ad entrare nell'app di Virgilio, mi è entrato ma mi viene fuori il messaggio "servizio momentaneamente non disponibile". Quindi mi sa che ancora non sono a posto. Da client su Thunderbird Virgilio non funziona per niente Non lo vede proprio l'account, ne errore ne niente Nuovamente presente il cartello su libero wia web Virgilio ha appena ripreso a funzionare da client Thunderbird. Su Thunderbird invece nessun segno di vita e di funzionamento per Libero, il messaggio di errore è: connessione ad imapmaillibero.it fuori tempo massimo;invece via web dal sito libero.it sulla casella mail, il servizio sembra abbia ripreso a funzionare, in posta in arrivo però mi trovo solo un email del giorno 13 giugno. Su Thunderbird invece nessun segno di vita e di funzionamento per Libero, il messaggio di errore è: connessione ad imapmaillibero.it fuori tempo massimo;invece via web dal sito libero.it sulla casella mail, il servizio sembra abbia ripreso a funzionare, in posta in arrivo però mi trovo solo un email del giorno 13 giugno. Io me ne sono automandata una da Libero sulla mia stessa casella ed è sia partita che arrivata... ma dall'esterno nulla di nulla. Ieri mi dava connessione fuori tempo massimo. Oggi mi dà connessione rifiutata. Si sono stancati di avere clienti. Andassero a vendere i carciofi. Vi consiglio di passare a Gmail. Io ho aperto anche una casella mail di riserva Outlook.com. Sto migrando tutto su TIM e Tiscali. A me questa mattina sono arrivate 3 mail che mi ero mandata nei giorni scorsi. Il bello è che mi è arrivata una mail che mi ero mandata giovedì pomeriggio attorno alle 15 (e mi è arrivata questa notte). Poi questa mattina presto mi è arrivata una mail che mi ero mandata sabato pomeriggio attorno alle 19:45 e una che mi ero mandata ieri mattina. Invece quelle che mi sono mandata venerdì mattina, sabato mattina e, soprattutto, sabato pomeriggio attorno alle 18:15 (quindi circa un'ora e mezza prima di quella che mi è invece arrivata stamattina) mi sono tornate indietro. Speriamo che abbiano sistemato tutto definitivamente. P.s. Migrare tutto non è così facile. E comunque non date per scontato che non possano mai succedere problemi con altri provider di posta. In fondo anche virgilio, che io ho da 20 anni, fino a prima di gennaio di quest'anno non aveva mai avuto alcun problema (anche se poi è vero che due volte in meno di 5 mesi non è assolutamente accettabile). Edit: specifico che le mail mi sono arrivate su app virgilio (e quindi presumo anche su webmail, dove però non ho provato ancora ad accedere). Invece mi dà problemi di connessione da client. Qui bisognerebbe capire perché (e io non ne ho idea) Sembra non ne abbiano idea manco loro...è quasi una settimana che sono KO! i siti e normalmente permettono il cambio email, se non hai mille account in giro...basta farlo, ovvio possono avere problemi temporanei anche gli altri provider e certi anche chiudere baracca per sempre. ancora Virgilio da client zero! dal web dice che ho una ventina di mail ma se clicco leggi posta esce l'avviso: Potrebbero esserci problemi di connessione, per favore riprova. Io ho una mail Libero secondaria che uso solo per registrarmi a siti di cui mi frega poco o mi danno la sensazione di inviare spam, dal portale Libero accedo ma mail ferme a prima del fattaccio, da client mail su iPhone tutto fermo, non si connette al server, rimane in aggiornamento perenne ed è quasi una settimana ora. Ripeto, me ne frega meno di zero essendo una mail secondaria e sto controllando di tanto in tanto se riparte giusto per curiosità informatica ma per chi la usa come mail principale appena può si prenda qualche oretta per cominciare a cambiare la mail sui siti dove è registrato e inserirne una nuova con un provider serio. Per chi vuole una mail seria e affidabile i 3 provider più seri alla quale affidarvi in ordine (secondo me) sono: Outlook, Gmail, Yahoo. Per chi cerca una mail sempre gratis ma attenta alla privacy c'è Protonmail. P.S. Libero e Virgilio non hanno mai avuto problemi prima di questi 2 eventi di quest'anno, ma comunque una mail che ha solo 1gb di spazio gratuito, piena zeppa di pubblicità e spam a gogo non la rendevano appetibile già da anni.. Anch'io sono riuscito a entrare alla mia tramite web, però non mi sembra normale che non mi abbia chiesto l'autenticazione a due fattori... mah... forse l'hanno momentaneamente disattivato. Page 13 Da sito web sembra funzionare: le mail stanno arrivando. E' normale che non funzionano i client (sia outlook, sia app su cellulare)? Confermo, tramite l'applicazione "Libero Mail", mi sono arrivate tutte le email, non ho avuto modo oggi di poter verificare da pc tramite Mozilla Thunderbid, ad ogni modo credo che dovrebbero rifunzionare Confermo anch'io che da web Virgilio è tornato a funzionare però stanco di questi continui disservizi, mi son deciso a modificare la mail dei servizi legati a Virgilio. Adesso è il turno di Sky e vorrei chiedervi se, con la modifica, possano esserci problemi legati all'account Netflix legato a Sky od anche Paramount+. Dovrei eventualmente modificare la mail direttamente anche da Netflix? Chiedo lumi. Da notare che Sky è l'unico servizio, che per il cambio della mail, richiede la chiamata al call center!!! Anticipatamente grazie, Nico. posso leggerle dal web ma sempre lo stesso dal client non va, anche quella di prova nella casella, non per niente da una vita uso il client per scaricarle tutte in pochi secondi da account diversi. sto bidone di provider ha inviato ad parente una mail di quasi 3 mesi fa! ma a me non scarica la posta! A me, da app, sono arrivate le email praticamente dalla mezzanotte. E le altre dal 14? Anzi, dal 13. Perché quelle del 14 le avevo fino a due giorni fa e adesso sono sparite ma il contatore mi scrive che ne ho due da leggere ma il filtro non me le trova. Boh Sembra che da 10 minuti Virgilio ha iniziato a funzionare anche da client su Thunderbird, per lo meno si collega senza errore, poi che funzioni invio/ricezione correttamente non ho provato Da web accedo a libero mail ma mancano tutte le mail anteriori al 18/6/2023 ore 21:37 Da thunderbird non entro per niente.