Click to verify

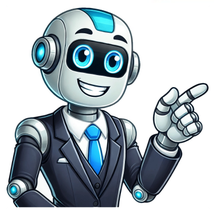

adjetivo Sem conteúdo interno; vazio, vão, vazado, escavado.[Figurado] Que tem pouca importância ou conteúdo; fútil, vão.Que não tem miolo nem medula: pão oco.Que não tem a substância interna que tinha.substantivo masculino Lugar vão; vazio: o oco dos troncos.Local sem habitações; inabitado, desabitado: o oco do país.expressão Cabeça oca. Cabeça sem juízo; falto de juízo.Oco do mundo. Lugar distante, afastado, escondido; fim do mundo.Cair no oco do mundo. Fugir de algo ou de alguém.Etimologia (origem da palavra oco). Forma regressiva de ocar. Oco é sinônimo de: fútil, ignorante, imane, vazio, cavo, vão, insignificante, despovoado, inabitado, vazado, escavado Oco é o contrário de: cheio, preenchido Classe gramatical: adjetivo e substantivo masculino Flexão do verbo ocar na: 1ª pessoa do singular do presente do indicativo Separação silábica: o-co Plural: ocos Feminino: oca Fonte: Pensador O mais alto de nós não é mais que um conhecedor mais próximo do oco e do incerto de tudo. - Fernando Pessoa No extremo vazio do mais oco, sopro sons: flauta de bambu. - Urhacy Faustino O foguete, de 100 m de altura e pronto para um teste que custará US$ 445 milhões, consiste em dois segmentos, um real e com combustível sólido e outro oco para configurar o tamanho e peso do Ares I real, no qual a Nasa coloca suas esperanças para o transporte de astronautas em baixas órbitas depois da era das naves. Folha de S.Paulo, 27/10/2009 Nesse conto, o macaco está enroscado: sua banana caiu no oco de um pau! Como fazer para tirá-la de lá. Folha de S.Paulo, 11/12/2010 O culto do deus era feito através de uma grande estátua de bronze, cujo ventre servia oco de forno para sacrifício. Folha de S.Paulo, 20/01/2010 Possui 3 letras Possui a vogal: o Possui a consoante: c A palavra escrita ao contrário: oco Rimas com oco Anagramas de oco Revisão por Débora Ribeiro Lexicógrafa, professora de português e examinadora internacional de português como segunda língua. Licenciada em Língua Portuguesa, pela Universidade Federal de Ouro Preto, e mestre em Português Segunda Língua, pela Universidade do Porto, Portugal. ¿Estás buscando los significados de OCO? En la siguiente imagen, puede ver las definiciones principales de OCO. Si lo desea, también puede descargar un archivo de imagen para imprimir, o puede compartirlo con su amigo a través de Facebook, Twitter, Pinterest, Google, etc. Para ver todos los significados de OCO, desplácese hacia abajo. La lista completa de definiciones se muestra en la tabla a continuación en orden alfabético. La siguiente imagen presenta los significados más utilizados de OCO. Puede bajar el archivo de imagen en formato PNG para usarlo sin conexión o enviarlo a sus amigos por correo electrónico.Si usted es un webmaster de un sitio web no comercial, no dude en publicar la imagen de las definiciones de OCO en su sitio web. Como ya se ha mencionado, la imagen asociada al acrónimo OCO está formateada en PNG, que significa Portable Network Graphics. Esta imagen tiene unas dimensiones específicas, con una longitud de 669 píxeles y una anchura de 350 píxeles. El tamaño del archivo de la imagen es de aproximadamente 60 kilobytes. Este formato y tamaño se eligen para garantizar que la imagen mantenga una alta calidad y sea eficiente en términos de almacenamiento y tiempos de carga. ¿Qué significa OCO? Esta página trata sobre los distintos significados posibles del acrónimo, abreviatura o término de jerga. Si encuentra esta información útil o interesante, no dude en compartirla en sus redes sociales favoritas. Si desea que sus visitantes accedan a una lista completa de todos los posibles significados del acrónimo OCO, se recomienda que incorpore el acrónimo en su bibliografía utilizando los formatos de cita adecuados. Todas las definiciones de OCO Como se mencionó anteriormente, verá todos los significados de OCO en la siguiente tabla. Tenga en cuenta que todas las definiciones se enumeran en orden alfabético.Puede hacer clic en los enlaces a la derecha para ver información detallada de cada definición, incluidas las definiciones en inglés y en su idioma local. adjetivo Sem conteúdo interno; vazio, vão, vazado, escavado.[Figurado] Que tem pouca importância ou conteúdo; fútil, vão.Que não tem miolo nem medula: pão oco.Que não tem a substância interna que tinha.substantivo masculino Lugar vão; vazio: o oco dos troncos.Local sem habitações; inabitado, desabitado: o oco do país.expressão Cabeça oca. Cabeça sem juízo; falto de juízo.Oco do mundo. Lugar distante, afastado, escondido; fim do mundo.Cair no oco do mundo. Fugir de algo ou de alguém.Etimologia (origem da palavra oco). Forma regressiva de ocar. Oco é sinônimo de: fútil, ignorante, imane, vazio, cavo, vão, insignificante, despovoado, inabitado, vazado, escavado Oco é o contrário de: cheio, preenchido Classe gramatical: adjetivo e substantivo masculino Flexão do verbo ocar na: 1ª pessoa do singular do presente do indicativo Separação silábica: o-co Plural: ocos Feminino: oca Fonte: Pensador O mais alto de nós não é mais que um conhecedor mais próximo do oco e do incerto de tudo. - Fernando Pessoa No extremo vazio do mais oco, sopro sons: flauta de bambu. - Urhacy Faustino O foguete, de 100 m de altura e pronto para um teste que custará US$ 445 milhões, consiste em dois segmentos, um real e com combustível sólido e outro oco para configurar o tamanho e peso do Ares I real, no qual a Nasa coloca suas esperanças para o transporte de astronautas em baixas órbitas depois da era das naves. Folha de S.Paulo, 27/10/2009 Nesse conto, o macaco está enroscado: sua banana caiu no oco de um pau! Como fazer para tirá-la de lá. Folha de S.Paulo, 11/12/2010 O culto do deus era feito através de uma grande estátua de bronze, cujo ventre servia oco de forno para sacrifício. Folha de S.Paulo, 20/01/2010 Possui 3 letras Possui a vogal: o Possui a consoante: c A palavra escrita ao contrário: oco Rimas com oco Anagramas de oco Revisão por Débora Ribeiro Lexicógrafa, professora de português e examinadora internacional de português como segunda língua. Licenciada em Língua Portuguesa, pela Universidade Federal de Ouro Preto, e mestre em Português Segunda Língua, pela Universidade do Porto, Portugal. adjetivo Sem conteúdo interno; vazio, vão, vazado, escavado.[Figurado] Que tem pouca importância ou conteúdo; fútil, vão.Que não tem miolo nem medula: pão oco.Que não tem a substância interna que tinha.substantivo masculino Lugar vão; vazio: o oco dos troncos.Local sem habitações; inabitado, desabitado: o oco do país.expressão Cabeça oca. Cabeça sem juízo; falto de juízo.Oco do mundo. Lugar distante, afastado, escondido; fim do mundo.Cair no oco do mundo. Fugir de algo ou de alguém.Etimologia (origem da palavra oco). Forma regressiva de ocar. Oco é sinônimo de: fútil, ignorante, imane, vazio, cavo, vão, insignificante, despovoado, inabitado, vazado, escavado Oco é o contrário de: cheio, preenchido Classe gramatical: adjetivo e substantivo masculino Flexão do verbo ocar na: 1ª pessoa do singular do presente do indicativo Separação silábica: o-co Plural: ocos Feminino: oca Fonte: Pensador O mais alto de nós não é mais que um conhecedor mais próximo do oco e do incerto de tudo. - Fernando Pessoa No extremo vazio do mais oco, sopro sons: flauta de bambu. - Urhacy Faustino O foguete, de 100 m de altura e pronto para um teste que custará US$ 445 milhões, consiste em dois segmentos, um real e com combustível sólido e outro oco para configurar o tamanho e peso do Ares I real, no qual a Nasa coloca suas esperanças para o transporte de astronautas em baixas órbitas depois da era das naves. Folha de S.Paulo, 27/10/2009 Nesse conto, o macaco está enroscado: sua banana caiu no oco de um pau! Como fazer para tirá-la de lá. Folha de S.Paulo, 11/12/2010 O culto do deus era feito através de uma grande estátua de bronze, cujo ventre servia oco de forno para sacrifício. Folha de S.Paulo, 20/01/2010 Possui 3 letras Possui a vogal: o Possui a consoante: c A palavra escrita ao contrário: oco Rimas com oco Anagramas de oco Revisão por Débora Ribeiro Lexicógrafa, professora de português e examinadora internacional de português como segunda língua. Licenciada em Língua Portuguesa, pela Universidade Federal de Ouro Preto, e mestre em Português Segunda Língua, pela Universidade do Porto, Portugal. A forma correta de escrita é oco de acordo com a Língua Portuguesa.Ou seja, é escrito sem acento circunflexo.Oco significa que não tem miolo; vazio; escavado. Pode tomar o sentido figurado de fútil.É uma árvore enorme mas com troncos já ocos. É oco da cabeça.Esta questão também se estende à dúvida comum “Oca ou ôca?” sendo a resposta a mesma, é escrito oca.Como sinónimos de oco podemos, mediante o contexto, usar os seguintes termos: banal, cavo, fútil, insignificante, vão, vazio.Óco não está gramaticalmente correto na Língua Portuguesa.ReferênciasAdvém do latim occare. adj. 1. que não tem nada dentro, vazio: uma árvore oca 2. (fig) que não tem sentido: frases ocasClassificação gramatical: adjectivo Divisão silábica de oco: o·coO mais alto de nós não é mais que um conhecedor mais próximo do oco e do incerto de tudo.— Fernando Pessoa adjetivo Sem conteúdo interno; vazio, vão, vazado, escavado.[Figurado] Que tem pouca importância ou conteúdo; fútil, vão.Que não tem miolo nem medula: pão oco.Que não tem a substância interna que tinha.substantivo masculino Lugar vão; vazio: o oco dos troncos.Local sem habitações; inabitado, desabitado: o oco do país.expressão Cabeça oca. Cabeça sem juízo; falto de juízo.Oco do mundo. Lugar distante, afastado, escondido; fim do mundo.Cair no oco do mundo. Fugir de algo ou de alguém.Etimologia (origem da palavra oco). Forma regressiva de ocar. Classe gramatical: adjetivo e substantivo masculino Flexão do verbo ocar na: 1ª pessoa do singular do presente do indicativo Separação silábica: o-co Plural: ocos Feminino: oca Outras informações sobre a palavra Possui 3 letras Possui a vogal: o Possui a consoante: c A palavra escrita ao contrário: oco Sinônimos de Oco Oco é sinônimo de: fútil, ignorante, imane, vazio, cavo, vão, insignificante, despovoado, inabitado, vazado, escavado Antônimos de Oco Oco é o contrário de: cheio, preenchido Rimas com oco paroxítona (grave) - o.co adjetivoque não tem miolovazioescavado(figurado) fútil Oco é sinônimo de fútil, devassado, insignificante, aborrecimento, nugatório, afundado, frívolo, cavidade, ar, ridículo, débil, bizantino, escavado, anódino, apreciado, nulo, afuroado, devoluto, abertura, aprofundado, cavernoso, banal, côncavo, inane, dissimulado, leviano, despejado, aberto, considerado, vão, pueril, ilusório, chocho, volúvel, vazio, vácuo, nugativo, inútil, cavado, solapado, alaguna, rouco, buraco, apalpado, cavo, lacuna, desocupado, despovoado média do uso frequente da palavra pela comunidade de falantes É um tubo oco sintético, feito para replicar as asas de um morcego.Talvez o quadro fosse oco e tivesse algo lá dentro.Aquele meteoro ou é muito leve, o que é inaudito, ou então é oco.Achei que podíamos usar esse buraco oco antes que algo de mal aconteça.É oco, tal como os teus negócios.O seu ar dá-me vómitos, seu pervertido oco, emproado e fedorento!É um pepino oco já com molho de salada dentro. adjetivo Sem conteúdo interno; vazio, vão, vazado, escavado.[Figurado] Que tem pouca importância ou conteúdo; fútil, vão.Que não tem miolo nem medula: pão oco.Que não tem a substância interna que tinha.substantivo masculino Lugar vão; vazio: o oco dos troncos.Local sem habitações; inabitado, desabitado: o oco do país.expressão Cabeça oca. Cabeça sem juízo; falto de juízo.Oco do mundo. Lugar distante, afastado, escondido; fim do mundo.Cair no oco do mundo. Fugir de algo ou de alguém.Etimologia (origem da palavra oco). Forma regressiva de ocar. Oco é sinônimo de: fútil, ignorante, imane, vazio, cavo, vão, insignificante, despovoado, inabitado, vazado, escavado Oco é o contrário de: cheio, preenchido Classe gramatical: adjetivo e substantivo masculino Flexão do verbo ocar na: 1ª pessoa do singular do presente do indicativo Separação silábica: o-co Plural: ocos Feminino: oca Fonte: Pensador O mais alto de nós não é mais que um conhecedor mais próximo do oco e do incerto de tudo. - Fernando Pessoa No extremo vazio do mais oco, sopro sons: flauta de bambu. - Urhacy Faustino O foguete, de 100 m de altura e pronto para um teste que custará US$ 445 milhões, consiste em dois segmentos, um real e com combustível sólido e outro oco para configurar o tamanho e peso do Ares I real, no qual a Nasa coloca suas esperanças para o transporte de astronautas em baixas órbitas depois da era das naves. Folha de S.Paulo, 27/10/2009 Nesse conto, o macaco está enroscado: sua banana caiu no oco de um pau! Como fazer para tirá-la de lá. Folha de S.Paulo, 11/12/2010 O culto do deus era feito através de uma grande estátua de bronze, cujo ventre servia oco de forno para sacrifício. Folha de S.Paulo, 20/01/2010 Possui 3 letras Possui a vogal: o Possui a consoante: c A palavra escrita ao contrário: oco Rimas com oco Anagramas de oco Revisão por Débora Ribeiro Lexicógrafa, professora de português e examinadora internacional de português como segunda língua. Licenciada em Língua Portuguesa, pela Universidade Federal de Ouro Preto, e mestre em Português Segunda Língua, pela Universidade do Porto, Portugal. 空洞 1.325 milhões de falantes Hueco 570 milhões de falantes hollow 510 milhões de falantes □□□□ 380 milhões de falantes 280 milhões de falantes полый 278 milhões de falantes oco 270 milhões de falantes □□□□ 260 milhões de falantes creux 220 milhões de falantes berongga 190 milhões de falantes Hohl 180 milhões de falantes 空洞 130 milhões de falantes 85 milhões de falantes kothong 85 milhões de falantes rỗng 80 milhões de falantes □□□□□ 75 milhões de falantes □□□□ 75 milhões de falantes oyuk 70 milhões de falantes cavo 65 milhões de falantes wydrążony 50 milhões de falantes порожнистий 40 milhões de falantes gol 30 milhões de falantes κοιλότητα 15 milhões de falantes hol 14 milhões de falantes ihåliga 10 milhões de falantes hul 5 milhões de falantes