Continue

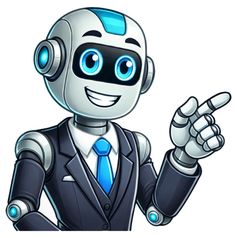

A maionese Hellmann's há muito tempo levanta dúvidas nas pessoas devido ao nome do produto. Em uma tradução direta do inglês a marca significaria: “Homens do inferno”. ... Hellmann's é o sobrenome do alemão Richard Hellmann, que chegou aos Estados Unidos em 1903. O sucesso do nome veio através do restaurante que o Sr. Qual o significado do nome maionese? Durante uma guerra, a cidade foi capturada pelo Duque de Richelieu, em 1756. Para comemorar essa vitória, o prato feito com gemas batidas e azeite recebeu o nome de mahonnaise em Francês e maionese em Português. Qual é a origem da palavra maionese? Mas eis que na ilha de Minorca, na Espanha, não havia creme de leite. Como a necessidade, diz o ditado, é a mãe da invenção, o chef do Duque de Richelieu improvisou um molho com ovos e azeite. Assim teria nascido a maionese, batizada de mahonnaise, para marcar seu local de nascimento, a cidade de Mahón. Qual a matéria prima da maionese? A matéria-prima utilizada na elaboração da maionese foi óleo de soja, vinagre, estabilizante (farinha crua de arroz, farinha de arroz pré-gelatinizada e amido de milho), goma xantana, sorbato de potássio, BHT, EDTA, gema de ovo em pó, açúcar, sal, óleo essencial de mostarda, beta-caroteno, ácido láctico e água. Quando a maionese chegou no Brasil? Em 1962 a maionese Hellmann's chega ao Brasil, pra ficar! Qual a maionese mais antiga do mundo? Hellman's Delicatessen Porém a história da marca mais famosa de maionese do mundo começou no mês de outubro de 1903, quando o imigrante alemão Richard Hellman chegou aos Estados Unidos e, no ano de 1905, abriu uma pequena mercearia (batizada de Hellman's Delicatessen) na cidade de Nova York em plena Columbus Avenue, onde vendia produtos ... O que é feito a maionese? Quais são os ingredientes da maionese? Ela é composta principalmente por água e óleo, que se misturam na presença do ovo, o terceiro componente do molho. Entram ainda na sua fórmula suco de limão e condimentos, como sal, açúcar e mostarda. Qual o processo da maionese? Para a fabricação da maionese, é utilizado um equipamento dotado de mexedor à vácuo (quando se trata de produção de maionese a “frio” com amido pré-gelatinizado), para prevenir a incorporação de oxigênio atmosférico no processo de homogeneização da mistura dos ingredientes com o óleo e a água. Em que ano foi criada a maionese? 1756 A história da sua criação, segundo o site da Hellman's, é essa: “Reza a lenda que a maionese seja uma invenção do chef francês do Duque de Richelieu em 1756. O que significa Hellmann's de trás para frente? Muitas pessoas com seu fanatismo, preferem traduzir a palavra Hellman' sem inglês, onde Hell que significa inferno, Man significa homem, e o 's é abreviação de "is", que é uma conjugação do verbo to be, que significa "é" ou "está", sendo assim fica traduzido como "O Homem do Inferno" ou "O Homem está no Inferno". A maionese Hellmann's há muito tempo levanta dúvidas nas pessoas devido ao nome do produto. Em uma tradução direta do inglês a marca significaria: “Homens do inferno”. ... Hellmann's é o sobrenome do alemão Richard Hellmann, que chegou aos Estados Unidos em 1903. O sucesso do nome veio através do restaurante que o Sr. Qual o significado do nome maionese? Durante uma guerra, a cidade foi capturada pelo Duque de Richelieu, em 1756. Para comemorar essa vitória, o prato feito com gemas batidas e azeite recebeu o nome de mahonnaise em Francês e maionese em Português. Qual é a origem da palavra maionese? Mas eis que na ilha de Minorca, na Espanha, não havia creme de leite. Como a necessidade, diz o ditado, é a mãe da invenção, o chef do Duque de Richelieu improvisou um molho com ovos e azeite. Assim teria nascido a maionese, batizada de mahonnaise, para marcar seu local de nascimento, a cidade de Mahón. Qual a matéria prima da maionese? A matéria-prima utilizada na elaboração da maionese foi óleo de soja, vinagre, estabilizante (farinha crua de arroz, farinha de arroz pré-gelatinizada e amido de milho), goma xantana, sorbato de potássio, BHT, EDTA, gema de ovo em pó, açúcar, sal, óleo essencial de mostarda, beta-caroteno, ácido láctico e água. Quando a maionese chegou no Brasil? Em 1962 a maionese Hellmann's chega ao Brasil, pra ficar! Qual a maionese mais antiga do mundo? Hellman's Delicatessen Porém a história da marca mais famosa de maionese do mundo começou no mês de outubro de 1903, quando o imigrante alemão Richard Hellman chegou aos Estados Unidos e, no ano de 1905, abriu uma pequena mercearia (batizada de Hellman's Delicatessen) na cidade de Nova York em plena Columbus Avenue, onde vendia produtos ... O que é feito a maionese? Quais são os ingredientes da maionese? Ela é composta principalmente por água e óleo, que se misturam na presença do ovo, o terceiro componente do molho. Entram ainda na sua fórmula suco de limão e condimentos, como sal, açúcar e mostarda. Qual o processo da maionese? Para a fabricação da maionese, é utilizado um equipamento dotado de mexedor à vácuo (quando se trata de produção de maionese a “frio” com amido pré-gelatinizado), para prevenir a incorporação de oxigênio atmosférico no processo de homogeneização da mistura dos ingredientes com o óleo e a água. Em que ano foi criada a maionese? 1756 A história da sua criação, segundo o site da Hellman's, é essa: “Reza a lenda que a maionese seja uma invenção do chef francês do Duque de Richelieu em 1756. O que significa Hellmann's de trás para frente? Muitas pessoas com seu fanatismo, preferem traduzir a palavra Hellman' sem inglês, onde Hell que significa inferno, Man significa homem, e o 's é abreviação de "is", que é uma conjugação do verbo to be, que significa "é" ou "está", sendo assim fica traduzido como "O Homem do Inferno" ou "O Homem está no Inferno". Publicado em 31 de mar. de 2025 Atualizado em 31 de mar. de 2025 Hellmann's é uma marca que se destaca no mercado brasileiro, especialmente quando se trata de maionese. Contudo, muitos se perguntam o que realmente significa "Hellmann's" e qual a sua história. Neste artigo, vamos explorar a origem da marca, sua evolução e o que ela representa no mundo dos condimentos. Você vai descobrir também as variedades de produtos que a Hellmann's oferece e como ela conquistou o paladar dos brasileiros.A História da Hellmann'sA marca Hellmann's foi fundada em 1913 por Richard Hellmann, um imigrante alemão que chegou aos Estados Unidos. Richard abriu uma delicatessen em Nova York, onde começou a vender maionese, um condimento que ele fazia com ingredientes frescos e de alta qualidade. O sucesso foi tão grande que Richard decidiu comercializar seu produto em frascos, tornando-se um dos primeiros a vender maionese em escala industrial. Com o tempo, o nome Hellmann's se tornou sinônimo de qualidade e sabor, estabelecendo uma reputação sólida no mercado.A Expansão da MarcaApós décadas de sucesso nos Estados Unidos, a Hellmann's começou a se expandir para outros países, incluindo o Brasil. A chegada da marca ao mercado brasileiro ocorreu nos anos 2000, inicialmente através de importações. O sucesso foi imediato, devido à popularidade da maionese em pratos típicos brasileiros, como saladas, sanduíches e acompanhamentos.A Hellmann's rapidamente se adaptou ao gosto local, introduzindo variedades que atendem às preferências dos consumidores brasileiros. A marca se comprometeu a utilizar ingredientes de qualidade, o que se refletiu na aceitação dos produtos. Hoje, a Hellmann's é uma das marcas líderes em maionese no Brasil, conquistando um espaço significativo em lares e restaurantes por todo o país.O Significado de Hellmann'sO nome "Hellmann's" deriva do sobrenome de seu fundador, Richard Hellmann. Para muitas pessoas, a marca simboliza qualidade e tradição na produção de maionese. Assim como outros produtos alimentícios que têm nomes associados a seus criadores, a Hellmann's é um exemplo de como uma marca pode se tornar uma referência no mercado.A Maionese Hellmann'sA maionese Hellmann's é feita a partir de ingredientes selecionados e segue um padrão rigoroso de qualidade. Sua textura cremosa e sabor equilibrado tornam-na ideal para uma variedade de preparações, desde receitas simples até pratos mais elaborados. Com o passar dos anos, a Hellmann's lançou diversas linhas de produtos, incluindo maionese light, vegana e até sabores variados, como ervas e temperos.Variedades de Produtos Hellmann'sA Hellmann's não se limita apenas à maionese. A marca diversificou sua linha de produtos para atender a um público cada vez mais amplo e exigente. Veja as principais variedades de produtos que você pode encontrar nas prateleiras do supermercado.Maionese TradicionalA maionese tradicional é a estrela da marca. Feita com ovos, óleo e temperos, ela oferece um sabor inconfundível que combina com diversos pratos. Sua cremosidade é perfeita para sanduíches, saladas e molhos, fazendo dela um acompanhamento essencial na cozinha brasileira.Maionese LightPara aqueles que buscam uma opção com menos calorias, a Hellmann's também disponibiliza a maionese light. Ela mantém o sabor original, mas com uma redução significativa em calorias e gordura. Essa versatilidade permite que os consumidores desfrutem de suas refeições sem culpa, proporcionando uma alternativa mais saudável.Maionese VeganaCom o aumento da demanda por produtos à base de plantas, a Hellmann's lançou sua linha de maionese vegana, que não contém ovos, atendendo a um público que busca uma alimentação sem ingredientes de origem animal. Esse produto conquistou não apenas veganos e vegetarianos, mas também aqueles que simplesmente desejam adicionar mais opções saudáveis em sua dieta.Sabores VariadosAlém das maioneses tradicional, light e vegana, a Hellmann's também inovou com maioneses de sabores variados. Com opções que vão desde ervas finas até picante, esses produtos expandem as possibilidades gastronômicas, permitindo que os consumidores explorem novas combinações de sabores em suas refeições.A Importância da Qualidade dos IngredientesUm dos fatores que sustentam a popularidade da Hellmann's é o compromisso com a qualidade dos ingredientes. A marca garante que suas maioneses sejam feitas com produtos frescos e selecionados, o que resulta em um sabor superior. O controle de qualidade é uma prioridade para a empresa, que realiza rígidos testes em seus produtos para atender às expectativas dos consumidores.SustentabilidadeAlém da qualidade, a Hellmann's também se preocupa com a sustentabilidade. A marca tem implementado práticas para reduzir o impacto ambiental, utilizando ingredientes de fontes responsáveis e colaborando com iniciativas que buscam a preservação do meio ambiente. Isso não apenas melhora a imagem da empresa, mas também atende à crescente demanda dos consumidores por produtos sustentáveis.Receitas Deliciosas com Hellmann'sA versatilidade da maionese Hellmann's permite que ela seja utilizada em diversas receitas. Aqui estão algumas sugestões de como você pode incorporá-la em seu dia a dia.Salada de MaioneseA salada de maionese é um clássico nas mesas brasileiras, especialmente em festas e celebrações. Para preparar essa receita, cozinhe batatas, cenouras e ervilhas. Quando estiverem frias, misture-as com maionese Hellmann's, temperos e, se desejar, adicione frango desfiado ou ovos cozidos. O resultado é uma salada deliciosa e cremosa.Sanduíches e WrapsUtilizar maionese Hellmann's em sanduíches e wraps agrega sabor e cremosidade. Espalhe uma quantidade generosa de maionese em seu pão ou tortilha, acrescente os ingredientes de sua preferência, como peito de peru, queijo, alface e tomate, e você terá uma refeição rápida e deliciosa.Molhos e PatêsA maionese também serve como base para diversos molhos e patês. Experimente misturar maionese Hellmann's com alho e ervas frescas para um molho para saladas, ou acrescente mostarda e peito de frango desfiado para um patê saboroso.ConclusãoA Hellmann's é muito mais do que uma marca de maionese; é uma parte integrante da cultura alimentar brasileira. Com uma história rica que remonta a mais de um século, a marca conquistou o coração dos consumidores ao oferecer produtos de qualidade que se alinham com as preferências do paladar local. Desde sua maionese tradicional até suas versões veganas e de sabores variados, a Hellmann's continua a inovar e a se adaptar às demandas do mercado. A combinação de qualidade, sabor e adaptação cultural permitiu que a Hellmann's se tornasse um nome respeitado e querido nas cozinhas do Brasil.FAQ1. Hellmann's é uma marca brasileira? Não, Hellmann's é uma marca americana que foi fundada por Richard Hellmann em Nova York, mas ganhou grande popularidade no Brasil.2. A maionese Hellmann's contém conservantes? A Hellmann's se preocupa com a qualidade de seus ingredientes e oferece produtos sem conservantes artificiais em algumas de suas linhas.3. A Hellmann's oferece produtos veganos? Sim, a Hellmann's possui uma linha de maionese vegana que não contém ingredientes de origem animal.4. Como utilizar a maionese Hellmann's em receitas? A maionese pode ser utilizada em saladas, sanduíches, molhos, patês e várias outras preparações, tornando-se uma excelente alternativa para adicionar sabor e cremosidade.5. Onde posso comprar os produtos Hellmann's? Os produtos Hellmann's estão disponíveis em supermercados e lojas de produtos alimentícios em todo o Brasil.Referências Hellmann's foi inicialmente uma linha de emulsão do tipo maionese criada em 1912, pelo alemão Richard Hellmann nos Estados Unidos. Atualmente é uma marca de condimentos alimentares diversos, que incluem além da maioneses: ketchups, mostarda e molhos para salada.O detalhe é que a marca citada pelo Bispo, a Hellmann's, é de origem alemã, onde “hell” tem um sentido absolutamente contrário ao da língua inglesa: a palavra significa “luz” no idioma germânico. Com isso, em vez do inferno, o fiel estaria com o “homem da luz”.UnileverNa semana passada, a Unilever, dona da maionese Hellmann´s, pagou cerca de US$ 140 milhões pela startup de condimentos naturais Sir Kensington's." Água, óleo vegetal, ovo pasteurizado, amido modificado, vinagre, açúcar, sal, cloreto de potássio, suco de limão, conservador ácido sórbico, estabilizante goma xantana, acidulante ácido fosfórico, sequestrante EDTA cálcio dissódico, corante natural páprica, aroma natural e antioxidantes BHA, BHT e ácido cítrico.FUNDADA EM 1913FUNDADA EM 1913 Com apenas 14 anos, o jovem Richard Hellmann já estava cultivando o seu amor pela comida como aprendiz em um mercado local. Mas foi só quando se mudou para Nova York que ele encontrou o verdadeiro sucesso.Porém a história da marca mais famosa de maionese do mundo começou no mês de outubro de 1903, quando o imigrante alemão Richard Hellman chegou aos Estados Unidos e, no ano de 1905, abriu uma pequena mercearia (batizada de Hellman's Delicatessen) na cidade de Nova York em plena Columbus Avenue, onde vendia produtos ...a verdadeira maioneseNão é por acaso que há 33 anos o slogan de Hellmann's é "a verdadeira maionese".A marca Hellmann´s conquista o mundo Nas décadas de 70 e 80, a marca Hellmann´s se consolidou ainda mais no mercado mundial com o lançamento de uma linha completa de produtos. Além da tradicional maionese, a marca alemã também passou a produzir ketchups, mostardas e diversos molhos para salada.A maionese foi inventada em 1756 pelo chef francês do Duque de Richelieu. Depois que o Duque derrotou os britânicos em Port Mahon, seu cozinheiro criou um banquete de vitória que incluía um molho feito à base de nata e ovos. Percebendo que não havia nata na cozinha, o chef a substituiu por azeite.Maionese Tradicional Zero Lactose Hemmer Squeeze 930g.A história de Hellmann's começa em 1905, com o alemão Richard Hellmann que começou a vender a maionese criada por sua esposa em sua delicatessen, em Nova York.A maionese industrializada tem melhor qualidade nutricional – menos calorias, menos gorduras e menos colesterol – do que a versão preparada em casa. A maionese Hellmann's há muito tempo levanta dúvidas nas pessoas devido ao nome do produto. Em uma tradução direta do inglês a marca significaria: “Homens do inferno”. ... Hellmann's é o sobrenome do alemão Richard Hellmann, que chegou aos Estados Unidos em 1903. O sucesso do nome veio através do restaurante que o Sr. Qual o significado do nome maionese? Durante uma guerra, a cidade foi capturada pelo Duque de Richelieu, em 1756. Para comemorar essa vitória, o prato feito com gemas batidas e azeite recebeu o nome de mahonnaise em Francês e maionese em Português. Qual é a origem da palavra maionese? Mas eis que na ilha de Minorca, na Espanha, não havia creme de leite. Como a necessidade, diz o ditado, é a mãe da invenção, o chef do Duque de Richelieu improvisou um molho com ovos e azeite. Assim teria nascido a maionese, batizada de mahonnaise, para marcar seu local de nascimento, a cidade de Mahón. Qual a matéria prima da maionese? A matéria-prima utilizada na elaboração da maionese foi óleo de soja, vinagre, estabilizante (farinha crua de arroz, farinha de arroz pré-gelatinizada e amido de milho), goma xantana, sorbato de potássio, BHT, EDTA, gema de ovo em pó, açúcar, sal, óleo essencial de mostarda, beta-caroteno, ácido láctico e água. Quando a maionese chegou no Brasil? Em 1962 a maionese Hellmann's chega ao Brasil, pra ficar! Qual a maionese mais antiga do mundo? Hellman's Delicatessen Porém a história da marca mais famosa de maionese do mundo começou no mês de outubro de 1903, quando o imigrante alemão Richard Hellman chegou aos Estados Unidos e, no ano de 1905, abriu uma pequena mercearia (batizada de Hellman's Delicatessen) na cidade de Nova York em plena Columbus Avenue, onde vendia produtos ... O que é feito a maionese? Quais são os ingredientes da maionese? Ela é composta principalmente por água e óleo, que se misturam na presença do ovo, o terceiro componente do molho. Entram ainda na sua fórmula suco de limão e condimentos, como sal, açúcar e mostarda. Qual o processo da maionese? Para a fabricação da maionese, é utilizado um equipamento dotado de mexedor à vácuo (quando se trata de produção de maionese a “frio” com amido pré-gelatinizado), para prevenir a incorporação de oxigênio atmosférico no processo de homogeneização da mistura dos ingredientes com o óleo e a água. Em que ano foi criada a maionese? 1756 A história da sua criação, segundo o site da Hellman's, é essa: “Reza a lenda que a maionese seja uma invenção do chef francês do Duque de Richelieu em 1756. O que significa Hellmann's de trás para frente? Muitas pessoas com seu fanatismo, preferem traduzir a palavra Hellman' sem inglês, onde Hell que significa inferno, Man significa homem, e o 's é abreviação de "is", que é uma conjugação do verbo to be, que significa "é" ou "está", sendo assim fica traduzido como "O Homem do Inferno" ou "O Homem está no Inferno". A maionese Hellmann's há muito tempo levanta dúvidas nas pessoas devido ao nome do produto. Em uma tradução direta do inglês a marca significaria: “Homens do inferno”. ... Hellmann's é o sobrenome do alemão Richard Hellmann, que chegou aos Estados Unidos em 1903. O sucesso do nome veio através do restaurante que o Sr. Qual o significado do nome maionese? Durante uma guerra, a cidade foi capturada pelo Duque de Richelieu, em 1756. Para comemorar essa vitória, o prato feito com gemas batidas e azeite recebeu o nome de mahonnaise em Francês e maionese em Português. Qual é a origem da palavra maionese? Mas eis que na ilha de Minorca, na Espanha, não havia creme de leite. Como a necessidade, diz o ditado, é a mãe da invenção, o chef do Duque de Richelieu improvisou um molho com ovos e azeite. Assim teria nascido a maionese, batizada de mahonnaise, para marcar seu local de nascimento, a cidade de Mahón. Qual a matéria prima da maionese? A matéria-prima utilizada na elaboração da maionese foi óleo de soja, vinagre, estabilizante (farinha crua de arroz, farinha de arroz pré-gelatinizada e amido de milho), goma xantana, sorbato de potássio, BHT, EDTA, gema de ovo em pó, açúcar, sal, óleo essencial de mostarda, beta-caroteno, ácido láctico e água. Quando a maionese chegou no Brasil? Em 1962 a maionese Hellmann's chega ao Brasil, pra ficar! Qual a maionese mais antiga do mundo? Hellman's Delicatessen Porém a história da marca mais famosa de maionese do mundo começou no mês de outubro de 1903, quando o imigrante alemão Richard Hellman chegou aos Estados Unidos e, no ano de 1905, abriu uma pequena mercearia (batizada de Hellman's Delicatessen) na cidade de Nova York em plena Columbus Avenue, onde vendia produtos ... O que é feito a maionese? Quais são os ingredientes da maionese? Ela é composta principalmente por água e óleo, que se misturam na presença do ovo, o terceiro componente do molho. Entram ainda na sua fórmula suco de limão e condimentos, como sal, açúcar e mostarda. Qual o processo da maionese? Para a fabricação da maionese, é utilizado um equipamento dotado de mexedor à vácuo (quando se trata de produção de maionese a “frio” com amido pré-gelatinizado), para prevenir a incorporação de oxigênio atmosférico no processo de homogeneização da mistura dos ingredientes com o óleo e a água. Em que ano foi criada a maionese? 1756 A história da sua criação, segundo o site da Hellman's, é essa: “Reza a lenda que a maionese seja uma invenção do chef francês do Duque de Richelieu em 1756. O que significa Hellmann's de trás para frente? Muitas pessoas com seu fanatismo, preferem traduzir a palavra Hellman' sem inglês, onde Hell que significa inferno, Man significa homem, e o 's é abreviação de "is", que é uma conjugação do verbo to be, que significa "é" ou "está", sendo assim fica traduzido como "O Homem do Inferno" ou "O Homem está no Inferno". Publicado em 31 de mar. de 2025 Atualizado em 31 de mar. de 2025 Nos dias de hoje, a variedade de produtos alimentícios disponíveis no mercado é imensa, mas poucos se tornaram tão icônicos quanto a maionese Hellmann's. Muitas vezes, ao saborear uma deliciosa sanduíche ou uma salada, encontramos a presença dessa marca - e a pergunta que não quer calar é: qual exatamente é o significado da palavra "Hellmann's"? Nesta jornada, vamos explorar não apenas o significado da palavra, mas também a sua história, suas origens e o impacto que teve na culinária.A história por trás da Hellmann’sA história da Hellmann’s remonta ao início do século XX, por volta de 1905, quando um jovem alemão chamado Richard Hellmann decidiu abrir uma delicatessen em Nova York. Nascido em uma família de imigrantes, Richard trouxe consigo o talento e a tradição de sua terra natal na criação de molhos e condimentos. O que começou como um simples negócio familiar rapidamente se transformou em um verdadeiro fenômeno culinário.A maionese originalA receita que imortalizou a marca Hellmann’s foi a maionese, um molho cremoso de origem francesa, que Richard aprimorou e popularizou. A história nos conta que Richard utilizou uma combinação única de ingredientes, criando uma maionese que conquistou o paladar dos nova-iorquinos. Ao perceber o sucesso de sua receita, ele decidiu engarrafá-la e vendê-la, dando início à marca que conhecemos hoje.O significado da palavra "Hellmann’s"O sobrenome que virou marcaO termo "Hellmann's" não é apenas um nome qualquer; trata-se do sobrenome da família de Richard, que dedicou sua vida a aperfeiçoar receitas e satisfazer os amantes da culinária. Esse sobrenome se tornou sinônimo de qualidade e sabor, e a Hellmann’s se estabeleceu como uma das marcas mais respeitadas e reconhecidas no segmento de condimentos.A evolução da marcaCom o passar dos anos, a marca Hellmann’s se expandiu, incorporando novos produtos ao seu portfólio, como maioneses com sabores variados, molhos para salada e até mesmo produtos veganos. Cada nova adição à linha de produtos trouxe consigo a inovação e a qualidade que sempre foram o carro-chefe da marca. Além disso, a Hellmann’s não apenas se preocupou em manter a tradição, mas também em se adaptar às mudanças do mercado, sempre com um olhar voltado para a satisfação do consumidor.O impacto cultural da Hellmann’sA popularização da maioneseA maionese Hellmann’s se tornou uma parte integrante da cozinha brasileira e de muitos outros países. Em almoços de família, piqueniques e até mesmo em eventos festivos, esse molho se tornou a escolha preferida para dar um toque especial a diversos pratos. É difícil pensar na culinária brasileira sem nos lembrarmos daquela maionese cremosa que realça o sabor de qualquer lanche.Conexões emocionais e memórias afetivasA marca Hellmann’s também carrega consigo uma série de memórias afetivas. Quantas vezes não estivemos em uma mesa cercada de amigos e familiares, compartilhando risadas e boas histórias, enquanto degustávamos um prato saboroso com um toque de maionese? Essas experiências criam laços emocionais que transcendem o simples ato de comer.A Hellmann’s no BrasilA chegada da marcaA Hellmann's iniciou sua trajetória brasileira em 1930 e rapidamente conquistou o público local. A maionese Hellmann’s foi uma das primeiras a serem comercializadas entre os brasileiros, e com isso, a marca iniciou um diálogo com a cultura gastronômica do país. Sua presença não se restringe apenas aos lares, mas também aos restaurantes e lanchonetes, onde se tornou um condimento indispensável.Versatilidade na culinária brasileiraAqui no Brasil, aprendemos a usar a Hellmann's de maneiras únicas e criativas. Desde a famosa maionese de batata, que é presença certa em qualquer festa de aniversário, até o famoso 'beijinho' de maionese, que traz um novo sabor às saladas. Esta versatilidade é um dos pontos que faz com que a Hellmann’s seja parte do nosso dia a dia na cozinha.Receitas clássicas com Hellmann'sMaionese caseiraUma receita que devemos sempre considerar ao pensar em apresentações elegantes e saborosas é a maionese caseira com Hellmann's, que podemos fazer de forma simples.Ingredientes: - 1 xícara de maionese Hellmann’s - 1 colher de sopa de mostarda - 1 colher de sopa de suco de limão - Sal e pimenta a gostoModo de preparo: 1. Misture todos os ingredientes em uma tigela. 2. Prove e ajuste o tempero conforme seu gosto. 3. Sirva como acompanhamento para carnes ou saladas.Salada de batataOutro prato que definitivamente não pode faltar na sua mesa é a famosa salada de batata.Ingredientes: - 500g de batatas cozidas e picadas - 1 xícara de maionese Hellmann’s - 1/2 cebola picada - 1/2 pimentão vermelho picado - Sal a gosto - Salsinha picada para decorarModo de preparo: 1. Em uma tigela, misture as batatas, a cebola e o pimentão. 2. Adicione a maionese Hellmann’s até obter a cremosidade desejada. 3. Tempere com sal e decore com salsinha. 4. Sirva gelada como acompanhamento.ConclusãoAo final de nossa jornada, podemos concluir que o significado da palavra "Hellmann’s" vai muito além de um simples nome. Ele representa uma tradição familiar de qualidade, sabor e inovação. Presente na culinária de muitos brasileiros, a Hellmann’s não apenas nos trouxe a maionese, mas também fez parte de muitas histórias, refeições e memórias afetivas. Assim, ao abrir um frasco de Hellmann’s, não estamos apenas utilizando um ingrediente, mas sim celebrando um legado.FAQQual é a origem do nome Hellmann’s?O nome "Hellmann's" vem do sobrenome de Richard Hellmann, que fundou a marca nos Estados Unidos no início do século XX.A Hellmann's é apenas uma marca de maionese?Não, a Hellmann's expandiu seu portfólio e oferece diversos produtos, incluindo molhos, condimentos e opções veganas.A maionese Hellmann's é saudável?Como qualquer produto, a saúde depende do modo como é consumido. A maionese pode ser parte de uma dieta equilibrada, mas é importante consumir com moderação.ReferênciasLivro "História da Alimentação: Da Pré-história à Atualidade"Entrevistas e documentos disponíveis no site oficial da Hellmann’sArtigos e blogs de gastronomia reconhecidos no Brasil Empreender em qualquer segmento exige muita resiliência, planejamento, visão de negócios e maturidade profissional. Mas algumas áreas do mundo dos negócios parecem exigir um pouco mais dos empreendedores. E uma delas é a gastronomia. Se o produto não agradar o gosto dos consumidores, tudo pode ir pelo ralo. Esse post vai te contar a história da Hellman´s, que é considerada a maionese mais famosa do mundo. Mas alcançar esse pódio não foi fácil. Nos acompanhe até o final da leitura e inspire-se nessa empresa de sucesso. Gosto pela culinária do seu fundador Tudo começa em 1903, quando o jovem alemão Richard Hellmann, de apenas 14 anos de idade, trabalhava como aprendiz de cozinha em um mercado local. Dois anos mais tarde, ele se muda com a família para os EUA, em busca de uma vida melhor. Mas leva consigo seus dotes culinários. Cada vez mais, Richard sempre aprimorava tudo que aprendeu no seu país natal e estava decidido a lançar um produto único e de sabor inigualável. Em 1913, o futuro empreendedor e sua esposa Margaret, cujo os pais tinham um mercado, montaram uma loja que se chamava Delicatessen Hellmann´s. Nascia a maionese que iria se tornar a mais famosa do planeta. Em 1920, Richard, com todo o seu tino para os negócios, atenção plena e visão de mercado, decidiu mudar sua loja para um ponto mais estratégico e escolheu a cidade de Nova York, mais precisamente em Manhattan, como sendo o seu ponto principal de vendas. A produção da maionese recém lançada começou a todo vapor, já que teve uma excelente aceitação por parte dos consumidores. Embalagens diferenciadas e paladar único Até mesmo os pequenos detalhes não foram ignorados por Richard Hellmann´s. Para deixar o condimento ainda mais chamativo, a maionese era embalada em potes diferenciados e preenchidos com o delicioso produto até a tampa. E isso agradava os consumidores. Aos poucos, as vendas iam aumentando. O sabor da maionese Hellmann´s conquistava um número de pessoas cada vez maior. O seu preparo levava ingredientes de altíssima qualidade e selecionados, o que deixava a textura do alimento ainda mais cremosa e com um paladar único. A versatilidade do produto era gigantesca, já que podia ser usado em diversos pratos ou até em petiscos e sanduíches. Já em 1925, sempre com o apoio da esposa Margareth, Richard Hellmann´s, mesmo com o sucesso da sua maionese, trabalhava duro para aperfeiçoar ainda mais o seu sabor. Ele queria que o seu produto fosse a primeira opção dos clientes na hora da compra. Depois de várias tentativas, o casal produziu uma maionese ainda mais saborosa. Inovação sempre fez parte da Hellmann´s Como tinha um grande orgulho do seu produto, Richard fez questão de deixar a embalagem da sua maionese ainda mais atraente aos olhos do público. A “maionese do laço azul” que vem estampado o nome Hellmann´s nos potes de vidro, significa que era e ainda é um produto de extrema qualidade e sabor. Até nos dias de hoje, o famoso laço azul se tornou o diferencial dos produtos da Hellmann-s. Diante de tanta inovação em seu produto para destacá-lo no mercado, as vendas nas décadas seguintes cresciam em um ritmo assustador. Não paravam de chegar encomendas de redes de supermercados de várias partes dos EUA. Fábricas da Hellmann´s foram construídas para dar conta de atender toda a demanda desse delicioso produto. Mesmo com a concorrência, a maioria dos consumidores ainda preferiam comprar o produto de Richard Hellmann´s, pois o sabor era inigualável e original. Ter inteligência financeira é fundamental quando vamos empreender. A marca Hellmann´s conquista o mundo Os anos 1960 para a Hellmann´s foi uma década de ouro. Em 1962, a maionese chega em terras brasileiras e acabou conquistando o gosto dos consumidores. Nos anos seguintes, a empresa também marcou presença em outros países mundo afora. Nas décadas de 70 e 80, a marca Hellmann´s se consolidou ainda mais no mercado mundial com o lançamento de uma linha completa de produtos. Além da tradicional maionese, a marca alemã também passou a produzir ketchups, mostardas e diversos molhos para salada. A inovação da Hellmann´s em oferecer um leque maior de produtos de alta qualidade, acabou trazendo excelentes resultados. O uso de ingredientes selecionados e muita experiência para fabricar produtos com sabor inconfundível, fez da Hellmann´s a primeira opção até para os mais exigentes consumidores. E tudo isso se traduz em mais vendas e solidez no mercado, mesmo diante de tanta concorrência de outras marcas. A qualidade dos produtos é o diferencial dessa marca secular Quando o assunto é gastronomia, a qualidade dos ingredientes das receitas é levada em consideração pelos clientes. Afinal, o paladar de um alimento precisa ser agradável mas, ao mesmo tempo, não prejudicar a saúde dos consumidores. Por isso, desde a sua fundação, Richard Hellmann´s fazia questão de empregar ingredientes de primeira linha na fabricação da sua maionese. E essa tradição se mantém até os dias de hoje. Todos os produtos da empresa são fabricados com gorduras que não prejudicam a saúde, ou seja, óleos vegetais. A Hellmann´s ainda oferece uma linha de produtos light e com baixo teor de colesterol. A marca sempre prezou em satisfazer seus clientes mas, ao mesmo tempo, ofertar um produto de qualidade e com a textura ideal para ser usado em diversas receitas no vasto mundo da culinária. O segredo de tamanho sucesso é sempre pensar na satisfação do cliente. E a Hellmann´s sabe muito bem como fazer isso. Venha para o IBND O curso de coach do IBND é ministrado por profissionais altamente capacitados e com larga experiência no mercado. Aqui, o nosso compromisso é a sua realização como ser humano. O IBND oferece soluções personalizadas que podem contribuir para o seu sucesso profissional e pessoal. Em nossa instituição, cobramos um preço justo e priorizamos o seu aprendizado. Estamos te esperando! A maionese Hellmann's há muito tempo levanta dúvidas nas pessoas devido ao nome do produto. Em uma tradução direta do inglês a marca significaria: “Homens do inferno”. ... Hellmann's é o sobrenome do alemão Richard Hellmann, que chegou aos Estados Unidos em 1903. O sucesso do nome veio através do restaurante que o Sr. Qual o significado do nome maionese? Durante uma guerra, a cidade foi capturada pelo Duque de Richelieu, em 1756. Para comemorar essa vitória, o prato feito com gemas batidas e azeite recebeu o nome de mahonnaise em Francês e maionese em Português. Qual é a origem da palavra maionese? Mas eis que na ilha de Minorca, na Espanha, não havia creme de leite. Como a necessidade, diz o ditado, é a mãe da invenção, o chef do Duque de Richelieu improvisou um molho com ovos e azeite. Assim teria nascido a maionese, batizada de mahonnaise, para marcar seu local de nascimento, a cidade de Mahón. Qual a matéria prima da maionese? A matéria-prima utilizada na elaboração da maionese foi óleo de soja, vinagre, estabilizante (farinha crua de arroz, farinha de arroz pré-gelatinizada e amido de milho), goma xantana, sorbato de potássio, BHT, EDTA, gema de ovo em pó, açúcar, sal, óleo essencial de mostarda, beta-caroteno, ácido láctico e água. Quando a maionese chegou no Brasil? Em 1962 a maionese Hellmann's chega ao Brasil, pra ficar! Qual a maionese mais antiga do mundo? Hellman's Delicatessen Porém a história da marca mais famosa de maionese do mundo começou no mês de outubro de 1903, quando o imigrante alemão Richard Hellman chegou aos Estados Unidos e, no ano de 1905, abriu uma pequena mercearia (batizada de Hellman's Delicatessen) na cidade de Nova York em plena Columbus Avenue, onde vendia produtos ... O que é feito a maionese? Quais são os ingredientes da maionese? Ela é composta principalmente por água e óleo, que se misturam na presença do ovo, o terceiro componente do molho. Entram ainda na sua fórmula suco de limão e condimentos, como sal, açúcar e mostarda. Qual o processo da maionese? Para a fabricação da maionese, é utilizado um equipamento dotado de mexedor à vácuo (quando se trata de produção de maionese a “frio” com amido pré-gelatinizado), para prevenir a incorporação de oxigênio atmosférico no processo de homogeneização da mistura dos ingredientes com o óleo e a água. Em que ano foi criada a maionese? 1756 A história da sua criação, segundo o site da Hellman's, é essa: “Reza a lenda que a maionese seja uma invenção do chef francês do Duque de Richelieu em 1756. O que significa Hellmann's de trás para frente? Muitas pessoas com seu fanatismo, preferem traduzir a palavra Hellman' sem inglês, onde Hell que significa inferno, Man significa homem, e o 's é abreviação de "is", que é uma conjugação do verbo to be, que significa "é" ou "está", sendo assim fica traduzido como "O Homem do Inferno" ou "O Homem está no Inferno". Você já parou para pensar no significado por trás do nome Hellmann’s? Essa marca de maionese que é tão presente na mesa dos brasileiros guarda um mistério que muitos desconhecem. Mas não se preocupe, o nosso blog está aqui para desvendar esse enigma! A história por trás do nome Hellmann’s remonta ao século XIX, quando um jovem alemão chamado Richard Hellmann decidiu abrir uma delicatessen em Nova York. Lá, ele criou sua própria receita de maionese que fez tanto sucesso que acabou se tornando a base de sua própria fábrica. Mas por que o nome Hellmann’s? Bom, dizem as lendas que Richard queria homenagear sua esposa, cujo sobrenome de solteira era justamente Hellmann. Que romântico, não é mesmo? Agora que você sabe o segredo por trás da marca Hellmann’s, pode apreciar ainda mais essa deliciosa maionese em suas refeições! Resumo sobre Desvendando o Mistério: O Significado Oculto por Trás de Hellmann’s: Hellmann’s é uma marca de maionese criada em 1913 nos Estados Unidos A marca foi fundada por Richard Hellmann, um imigrante alemão A receita original da maionese Hellmann’s continha apenas óleo, ovos e vinagre Hellmann’s se tornou popular durante a Segunda Guerra Mundial, quando a maionese era um ingrediente importante na culinária e as pessoas precisavam de uma marca confiável O logotipo da Hellmann’s apresenta um laço azul, que pode representar a qualidade e a frescura dos ingredientes usados na maionese A cor azul também pode representar a confiança e a lealdade, que são valores importantes para a marca A Hellmann’s se expandiu para outros países, incluindo o Brasil, onde se tornou uma das marcas mais populares de maionese A marca também lançou outros produtos, como ketchup, mostarda e molhos para salada A Hellmann’s é conhecida por sua campanha publicitária “Bring Out the Best”, que incentiva as pessoas a usarem a maionese para melhorar o sabor de seus pratos A mar