Continue

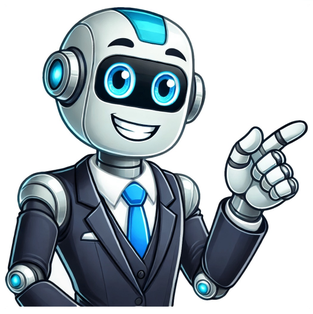

إرشادات الانسداد الرئوي الحاد 2017-18

ه واسم الدواء وجُرعته. ذلك لِتسَهُّل عليه الاتصال بالصيدلية عند الحاجة لتعبئة الدواء.وعَلِيه أن يسعى إلى تعبئة جميع وصفاته الدوائية من نفس الصيدلية ليتيح للصيدلاني رَصْد التفاعُلات وتقديم عبوات الدواء وجُرعاتها المناسبة. لذلك على المريض الطلب من الصيدلاني أن يتأكد من إعطائه الوصفة الصحيحة عند ارتيابه في شكل ومظهر عبوة الدواء الجديدة. عدم الانتظار حتى نفاذ الدواء كُلّيًا قبل إعادة تعبئته، وينبغي الاتصال بالصيدلية أو بعيادة الطبيب قبل يَوْمَيْن من موعد نفاذ الدواء، وينبغي عليه إبلاغ الطبيب عند مواجهة المتاعب في الذهاب إلى الصيدلية، أو إذا كان المريض في صائفة مادية، أو أي مشاكل أخرى تحُول دون حصوله على الأدوية فربّما يكون المُرشد الاجتماعي موجودًا ليمُدّ يدّ العون للمريض. على

ي يُسر. تعمل مضادّات الكولين على إرخاء الأشرطة العضلية التي تحيط بالممرات الهوائية. ويؤدّي هذا إلى فتح الممرات الهوائية كما يسمح بدخول وخروج كمية كبيرة من الهواء خلال الرئتين. مثلما يحتّش نمط التنفّس. ومن جهة ثانية تساعد مضادّات الكولين أيضًا على إزالة المخاط من الرئتين. وعند انفتاح الممرات الهوائية يتحرك المخاط بسلاسة بحيث يمكن طرحه خارج الجسم بسهولة. يُضاف إلى هذا أنّ مضادّات الكولين تعمل بوتيرة أبطأ من عقاقير توسيع الشعب الهوائية سريعة المفعول. يمكن استعمال مُثبّطات اللوكوترينات، وهي مواد كيميائية تنشأ في الجسم بشكل طبيعي وتؤدي إلى تضيّق عضلات الممرات الهوائية وإفراز المخاط والسوائل. من جهة ثانية تعمل هذه العقاقير الجديدة على عرقلة هذه المواد

ي تخفيف هذه الأعراض إلا أنها قد تسبب جفاف الممرات الهوائية فيشعر المريض بصعوبة التنفس وصعوبة سعل المخاط الزائد. والجدير بالذكر أنّ هذه الأدوية تؤخذ مع الطعام للتقليل من التلك المعدي. توصف المضادات الحيوية أحيانًا لمعالجة الالتهابات والتعافي من بعض التوعّكات الصحية. ويجدر الإشارة إلى أنه من أجل التخلّص نهائيًا من الالتهاب والشفاء من المر

license terms. Attribution — You must give appropriate credit , provide a link to the license, and indicate if changes were made . You may do so in any reasonable manner, but not in any way that suggests the licensor endorses you or your use. ShareAlike — If you remix, transform, or build upon the material, you must distribute your contributions under the same license as the original. No additional restrictions — You may not apply legal terms or technological measures that legally restrict others from doing anything the license permits. You do not have to comply with the license for elements of the material in the public domain or where your use is permitted by an applicable exception or limitation . No warranties are given. The license may not give you all of the permissions necessary for your intended use. For example, other rights such as publicity, privacy, or moral rights may limit how you use the material.