Click to verify

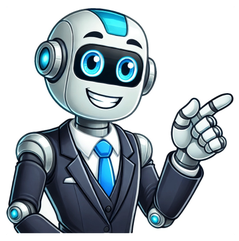

المبادئ التوجيهية لقصور الغدة الكظرية الحادة

تساعد هذه الفحوصات على معرفة مستويات الصوديوم والبوتاسيوم والكورتيزول في الدم. إضافة إلى مستويات الهرمون الموجه للغدة الكظرية والزحير عند الرضع. ويعود ذلك إلى أن الأطفال الرضع يكونون أكثر عرضة للإصابة بالجفاف بسبب صغر حجم أمعائهم. الهيدروكورتيزون

1. القصور الكظري الأولي يحدث عندما لا تنتج الغدتان الكظريتان كميات كافية من الهرمونات. ويعود ذلك في معظم الأحيان إلى أمراض المناعة الذاتية، حيث يتعرف جهاز المناعة على قشرة الغدة الكظرية على أنها أنسجة غريبة. 2. قصور الغدة الكظرية الثانوي في هذا النوع من القصور عندما لا تنتج الغدة النخامية كميات كافية من الهرمونات، ويعود ذلك في معظم الأحيان إلى أمراض المناعة الذاتية، حيث يتعرف جهاز المناعة على قشرة الغدة الكظرية على أنها أنسجة غريبة. 1. القصور الكظري الأولي يحدث عندما لا تنتج الغدتان الكظريتان كميات كافية من الهرمونات، ويعود ذلك في معظم الأحيان إلى أمراض المناعة الذاتية، حيث يتعرف جهاز المناعة على قشرة الغدة الكظرية على أنها أنسجة غريبة. 2. قصور الغدة الكظرية الثانوي في هذا النوع من القصور عندما لا تنتج الغدة النخامية كميات كافية من الهرمونات. الهيدروكورتيزون

a typo in the following text: Simply click the "Send typo report" button to complete the report. You can also include a comment. يمكن أن يؤدي الإنتاج غير السليم لكل هرمون تنتجه الغدة الكظرية إلى نوع معين من الاضطرابات. تشمل الأنواع الأكثر شيوعًا لاضطرابات الغدة الكظرية ما يلي: مرض أديسون مرض أديسون أو قصور الغدة الكظرية الأولي هو حالة لا يوجد فيها إنتاج كافٍ للكورتيزول وأحيانًا

والوجه، وفقدان الوعي، والتعب، والصداع، وارتفاع درجة الحرارة. ولا يوجد علاج لمرض أديسون. ويرتبط علاج أضطرابات الغدة الكظرية بشكل عام بأسباب المرض. ويهدف إلى تطبيع مستويات هرمون الغدة الكظرية في الجسم. العلاج الدوائي: عادة، يتم علاج حالات انخفاض وظائف الغدة الكظرية بالهرمونات البديلة لزيادة مستويات الهرمون في الجسم وتنظيمها. علاوة على ذلك، تساعد الأدوية على تقليل إنتاج الكورتيزول في الغدة الكظرية أو تمنع تأثير الكورتيزول في حالات مثل متلازمة كوشينغ. العمليات الجراحية: التدخلات الجراحية تساعد في إزالة الورم. ومع ذلك، فهي تعتمد على نوع وحجم ومدى الورم. في بعض

والتحديد. الهدف من التشخيص هو تحديد

تساعد هذه الفحوصات على معرفة مستويات الصوديوم والبوتاسيوم والكورتيزول في الدم. إضافة إلى مستويات الهرمون الموجه للغدة الكظرية والذي يكون مسؤول عن تنظيم مستويات هرمونات الغدة الكظرية. يمكن تعتبر الأطفال الرضع أكثر عرضة للإصابة بالجفاف بسبب صغر حجم أمعائهم. الهيدروكورتيزون

الكظرية، ولكن يمكن اتباع بعض الأمور التي تساعد في تجنب الإصابة بالتهاب الأذينة. التعب الدائم، ونقص السوائل، تناول العلاج اللازم في حال الإصابة بمرض أديسون وفقًا لتعليمات الطبيب. التوجه إلى الطبيب بشكل فوري في حال التقيؤ وعدم القدرة على تناول الطعام